

ACİL DURUM , YANGIN VE TAHLİYE PLANI

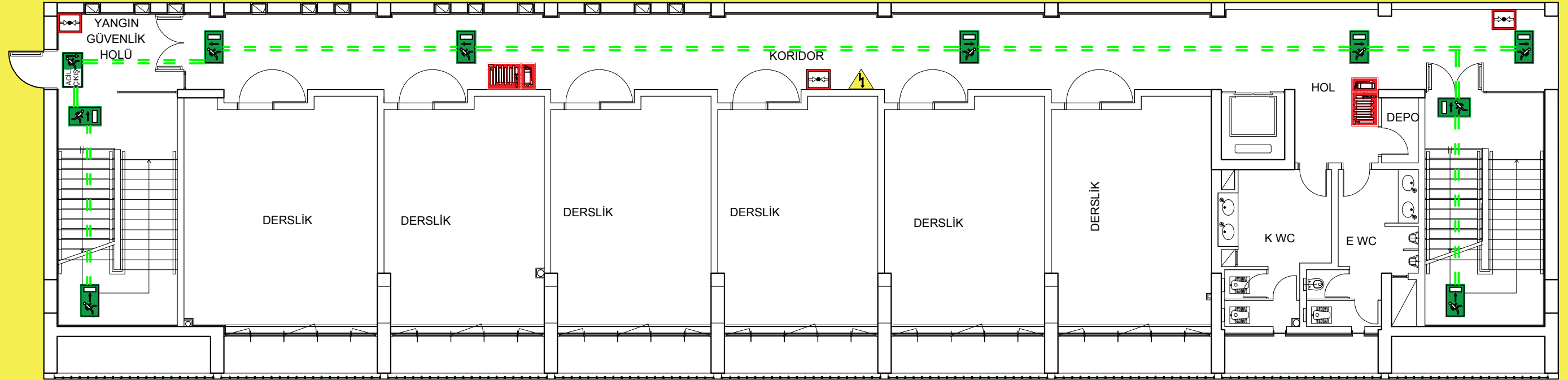

Acil bir durumda öncelikle sakin olun !

Acil durumu bildirin

ACİL DURUM TELEFONLARI

112 AMBULANS

112 İTFAİYE

112 POLİS

Yangın durumunda sakin olun!

Alarmı Çalıştırın En Yakın Alarm Butonunu Bulun

YANGIN SÖNDÜRME TALİMATI



Acil Çıkış Kapısı



Yangın Dolabı ve Tüpü



Acil Çıkış Yönleri



Acil Durum Alarm Butonu
Ecza Dolabı



Acil Durum Tahliye Yolları



Acil Durum Tahliye Yönleri



ACIL TOPLANMA YERİ



Elektrik Panosu



Acil Stop Butonu

YANGIN DURUMUNDA YAPILMASI GEREKENLER

- 1- TELAŞLANMAYINIZ , YAPACAKLARINIZI ÖNCE DEN BİLİNİZ.
- 2- BULUNDUĞUNUZ YERDE YANGIN İHBAR DÜĞMESİNE BASINIZ. SİGORTALARI KAPATINIZ.
- 3- YANGINI ÇEVRENİZDEKİLERE , ÇEVRE KAT VE BİNALARA DUYURUNUZ.
- 4- İTFAİYE TEŞKİLATINA HABER VERMEK İÇİN (112) 'YE TELEFON EDİNİZ.
- 5- YANGIN YERİNİN ADRESİNİ EN KISA ŞEKİLDE VE DOĞRU BİLDİRİNİZ.
- 6- MÜMKÜN İSE YANGININ CİNSİNİ BİLDİRİNİZ (BİNA - AKARYAKIT - LPG - MOTORLU ARAÇ GİBİ).
- 7- İTFAİYE GELİNCEYE KADAR YANGIN BÜYÜMEMESİ İÇİN YANGIN SÖNDÜRME CİHAZI İLE MÜDAHALE EDİNİZ.
- 8- YANGININ YAYILMASINI ÖNLEMEK İÇİN KAPI VE PENCERELERİ KAPATINIZ.
- 9- YANGIN ANINDA KENDİNİZİ VE ÇEVRENİZDEKİLERİ TEHLİKEYE ATMAYINIZ , PANİK YAPMAYINIZ.
- 10- GÖREVLİLERDEN BAŞKASININ YANGIN SAHASINA GİRMESİNE ENGEL OLUNUZ.
- 11- TAHLİYE ESNASINDA ÖNCELİK SIRASINI BİLİNİZ. ASANSÖRÜ ASLA KULLANMAYINIZ, KORİDOR VE MERDİVENİN SAĞ TARAFINI KULLANINIZ.

H
HASTANE

ANKARA ŞEHİR HASTANESİ
0 312 552 60 00

Üniversiteler Mahallesi 1604. Cadde No:9 Çankaya / ANKARA

YANGIN SÖNDÜRÜCÜLER	KURU KİMYEVİ TOZ	CO2	FOAM KÖPÜK
A SINIFI GYPSİ ANKAŞP KAĞIT	✓	✓	✓
B SINIFI YANGINLI SIVILAR BENZİN vs	✓	✓	✓
C SINIFI YANGINLI GAZLAR LPG vs	✓	✓	✓
ELEKTRİK YANGINLARI	✓	✓	✓



ÇANKAYA ÜNİVERSİTESİ

A - BLOK ZEMİN KAT - HAZIRLIK OKULU

ACİL DURUM , YANGIN VE TAHLİYE PLANI

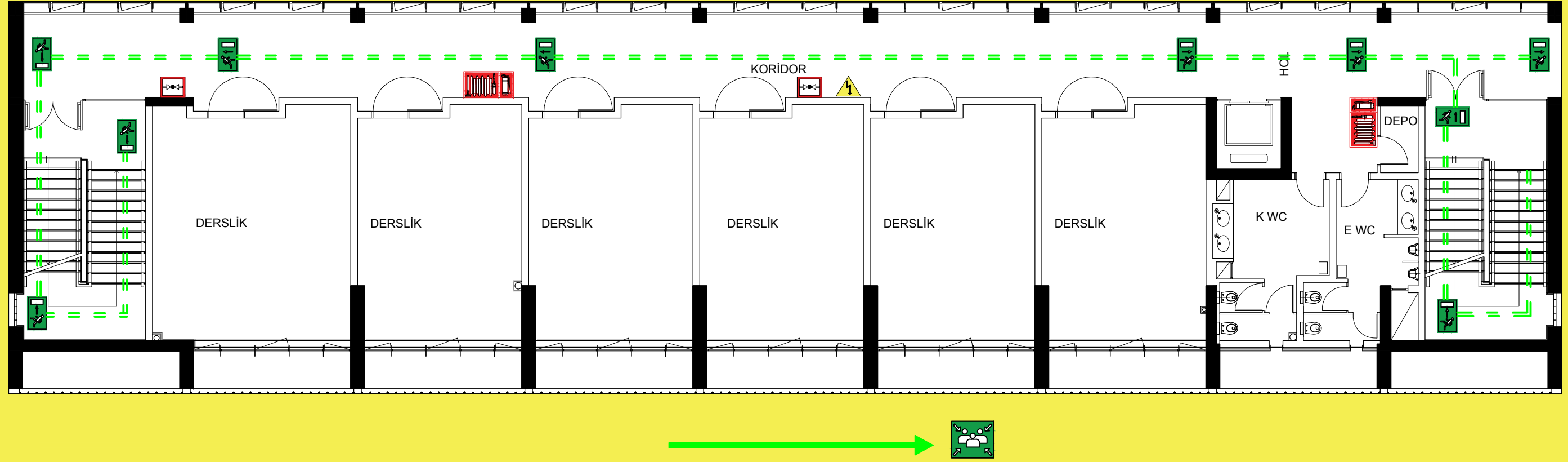

Acil bir durumda öncelikle sakin olun !

Acil durumu bildirin

ACİL DURUM TELEFONLARI

112 AMBULANS

112 İTFAİYE

112 POLİS

Yangın durumunda sakin olun!

Alarmı Çalıştırın En Yakın Alarm Butonunu Bulun

YANGIN SÖNDÜRME TALİMATI

	Rüzgarı, istikametine göre arkana al.
	Önden tarayarak, yangının çıkış noktası, yani dip kısmına müdahale et.
	Damlama veya sızıntı noktasından, yani yukarıdan müdahale et.
	Mevcut yangın söndürme cihazlarını aynı anda değişik yönlerden kullan.
	Yangının tamamen söndüğüne emin olmadan yangın mahallini terketme
	Kullanılmış yangın söndürme cihazlarını diğerlerinden ayırarak dolum ve bakımını sağla



Acil Çıkış Kapısı



Yangın Dolabı ve Tüpü



Acil Çıkış Yönleri



Acil Durum Alarm Butonu
Ecza Dolabı



Acil Durum Tahliye Yolları



Acil Durum Tahliye Yönleri

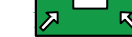

ACİL TOPLANMA YERİ



Elektrik Panosu



Acil Stop Butonu

YANGIN DURUMUNDA YAPILMASI GEREKENLER

- 1- TELAŞLANMAYINIZ , YAPACAKLARINIZI ÖNCEDEN BİLİNİZ.
- 2- BULUNDUĞUNUZ YERDE YANGIN İHBAR DÜĞMESİNE BASINIZ. SİGORTALARI KAPATINIZ.
- 3- YANGINI ÇEVRENİZDEKİLERE , ÇEVRE KAT VE BİNALARA DUYURUNUZ.
- 4- İTFAİYE TEŞKİLATINA HABER VERMEK İÇİN (112) 'YE TELEFON EDİNİZ.
- 5- YANGIN YERİNİN ADRESİNİ EN KISA ŞEKİLDE VE DOĞRU BİLDİRİNİZ.
- 6- MÜMKÜN İSE YANGININ CİNSİNİ BİLDİRİNİZ (BİNA - AKARYAKIT - LPG - MOTORLU ARAÇ GİBİ).
- 7- İTFAİYE GELİNCEYE KADAR YANGIN BÜYÜMEMESİ İÇİN YANGIN SÖNDÜRME CİHAZI İLE MÜDAHALE EDİNİZ.
- 8- YANGININ YAYILMASINI ÖNLEMEK İÇİN KAPI VE PENCERELERİ KAPATINIZ.
- 9- YANGIN ANINDA KENDİNİZİ VE ÇEVRENİZDEKİLERİ TEHLİKEYE ATMAYINIZ , PANİK YAPMAYINIZ.
- 10- GÖREVLİLERDEN BAŞKASININ YANGIN SAHASINA GİRMESİNE ENGEL OLUNUZ.
- 11- TAHLİYE ESNASINDA ÖNCELİK SIRASINI BİLİNİZ. ASANSÖRÜ ASLA KULLANMAYINIZ, KORİDOR VE MERDİVENİN SAĞ TARAFINI KULLANINIZ.

H
HASTANE

ANKARA ŞEHİR HASTANESİ
0 312 552 60 00

Üniversiteler Mahallesi 1604. Cadde No:9 Çankaya / ANKARA

YANGIN SÖNDÜRÜCÜLER	KURU KİMYEVİ TOZ	CO2	FOAM KÖPÜK
A SINIFI GİYSİ ANKAP KAĞIT	<input checked="" type="checkbox"/>	<input checked="" type="checkbox"/>	<input checked="" type="checkbox"/>
B SINIFI YANGINLI SIVILAR SIVILAR BENZİN vs	<input checked="" type="checkbox"/>	<input checked="" type="checkbox"/>	<input checked="" type="checkbox"/>
C SINIFI YANGINLI GAZLAR LPG vs	<input checked="" type="checkbox"/>	<input checked="" type="checkbox"/>	<input checked="" type="checkbox"/>
ELEKTRİK YANGINLARI	<input checked="" type="checkbox"/>	<input checked="" type="checkbox"/>	<input checked="" type="checkbox"/>



ÇANKAYA ÜNİVERSİTESİ

A - BLOK 1. KAT - HAZIRLIK OKULU

ACİL DURUM , YANGIN VE TAHLİYE PLANI

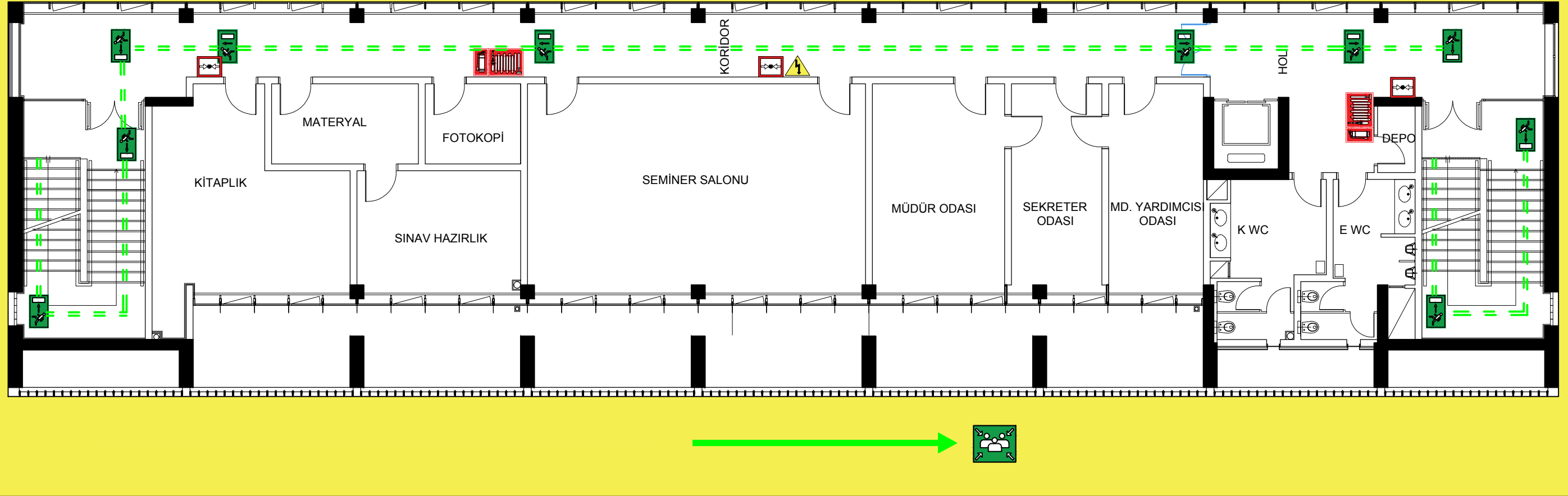

Acil bir durumda öncelikle sakin olun !

Acil durumu bildirin

ACİL DURUM TELEFONLARI

112 AMBULANS

112 İTFAİYE

112 POLİS

Yangın durumunda sakin olun!

Alarmı Çalıştırın En Yakın Alarm Butonunu Bulun

YANGIN SÖNDÜRME TALİMATI

	Rüzgarı, istikametine göre arkana al.
	Önden tarayarak, yangının çıkış noktası, yani dip kısmına müdahale et.
	Damlama veya sızıntı noktasından, yani yukarıdan müdahale et.
	Mevcut yangın söndürme cihazlarını aynı anda değişik yönlerden kullan.
	Yangının tamamen söndüğüne emin olmadan yangın mahallini terketme
	Kullanılmış yangın söndürme cihazlarını diğerlerinden ayırarak dolum ve bakımını sağla



Acil Çıkış Kapısı



Yangın Dolabı ve Tüpü



Acil Çıkış Yönleri



Acil Durum Alarm Butonu
Ecza Dolabı

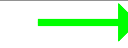

Acil Durum Tahliye Yolları



Acil Durum Tahliye Yönleri



ACİL TOPLANMA YERİ



Elektrik Panosu



Acil Stop Butonu

YANGIN DURUMUNDA YAPILMASI GEREKENLER

- 1- TELAŞLANMAYINIZ , YAPACAKLARINIZI ÖNCEDEDEN BİLİNİZ.
- 2- BULUNDUĞUNUZ YERDE YANGIN İHBAR DÜĞMESİNE BASINIZ. SİGORTALARI KAPATINIZ.
- 3- YANGINI ÇEVRENİZDEKİLERE , ÇEVRE KAT VE BİNALARA DUYURUNUZ.
- 4- İTFAİYE TEŞKİLATINA HABER VERMEK İÇİN (112) 'YE TELEFON EDİNİZ.
- 5- YANGIN YERİNİN ADRESİNİ EN KISA ŞEKİLDE VE DOĞRU BİLDİRİNİZ.
- 6- MÜMKÜN İSE YANGININ CİNSİNİ BİLDİRİNİZ (BİNA - AKARYAKIT - LPG - MOTORLU ARAÇ GİBİ).
- 7- İTFAİYE GELİNCEYE KADAR YANGIN BÜYÜMEMESİ İÇİN YANGIN SÖNDÜRME CİHAZI İLE MÜDAHALE EDİNİZ.
- 8- YANGININ YAYILMASINI ÖNLEMEK İÇİN KAPI VE PENCERELERİ KAPATINIZ.
- 9- YANGIN ANINDA KENDİNİZİ VE ÇEVRENİZDEKİLERİ TEHLİKEYE ATMAYINIZ , PANİK YAPMAYINIZ.
- 10- GÖREVLİLERDEN BAŞKASININ YANGIN SAHASINA GİRMESİNE ENGEL OLUNUZ.
- 11- TAHLİYE ESNASINDA ÖNCELİK SIRASINI BİLİNİZ. ASANSÖRÜ ASLA KULLANMAYINIZ, KORİDOR VE MERDİVENİN SAĞ TARAFINI KULLANINIZ.

H
HASTANE

ANKARA ŞEHİR HASTANESİ
0 312 552 60 00

Üniversiteler Mahallesi 1604. Cadde No:9 Çankaya / ANKARA

YANGIN SÖNDÜRÜCÜLER	KURU KİMYEVİ TOZ	CO2	FOAM KÖPÜK
A SINIFI GİYSİ AKIŞIP KAĞIT	<input checked="" type="checkbox"/>	<input checked="" type="checkbox"/>	<input checked="" type="checkbox"/>
B SINIFI YANGINLI SIVILAR BENZİN vs	<input checked="" type="checkbox"/>	<input checked="" type="checkbox"/>	<input checked="" type="checkbox"/>
C SINIFI YANGINLI GAZLAR LPG vs	<input checked="" type="checkbox"/>	<input checked="" type="checkbox"/>	<input checked="" type="checkbox"/>
ELEKTRİK YANGINLARI	<input checked="" type="checkbox"/>	<input checked="" type="checkbox"/>	<input checked="" type="checkbox"/>



ÇANKAYA ÜNİVERSİTESİ

A - BLOK 2. KAT - HAZIRLIK OKULU

ACİL DURUM , YANGIN VE TAHLİYE PLANI

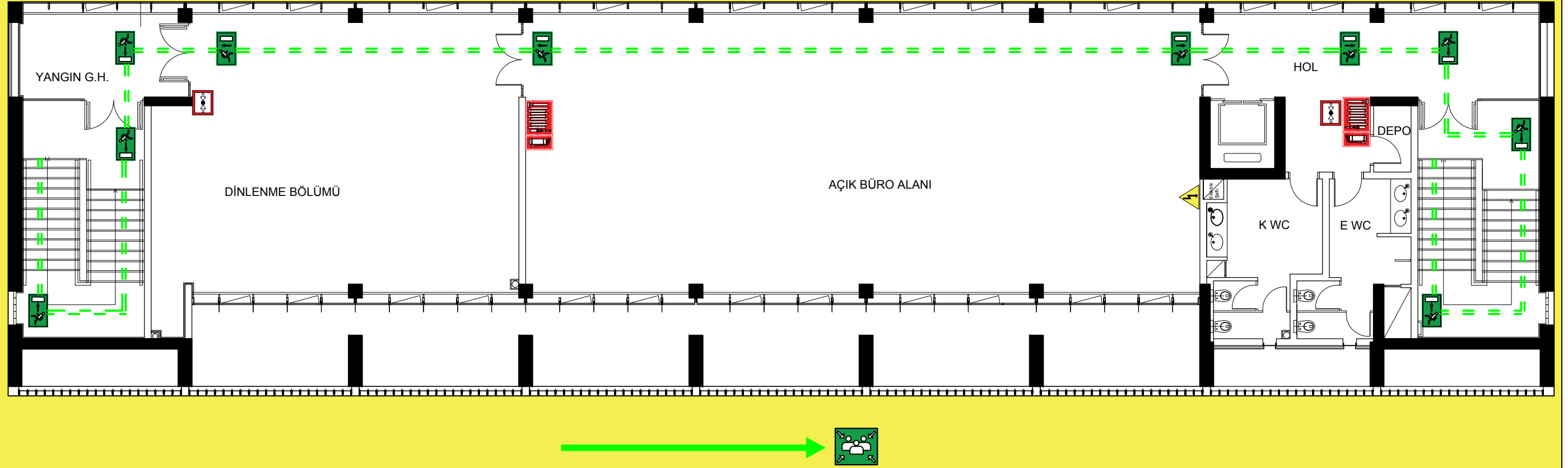

Acil bir durumda öncelikle sakin olun !

Acil durumu bildirin

ACİL DURUM TELEFONLARI

112 AMBULANS

112 İTFAİYE

112 POLİS

Yangın durumunda sakin olun!

Alarmı Çalıştırın En Yakın Alarm Butonunu Bulun

YANGIN SÖNDÜRME TALİMATI

	Rüzgarı, istikametine göre arkana al.
	Önden tarayarak, yangının çıkış noktası, yani dip kısmına müdahale et.
	Damlama veya sızıntı noktasından, yani yukarıdan müdahale et.
	Mevcut yangın söndürme cihazlarını aynı anda değişik yönlerden kullan.
	Yangının tamamen söndüğüne emin olmadan yangın mahallini terketme
	Kullanılmış yangın söndürme cihazlarını diğerlerinden ayırarak dolun ve bakımını sağla



Acil Çıkış Kapısı



Yangın Dolabı ve Tüpü



Acil Çıkış Yönleri



Acil Durum Alarm Butonu
Ecza Dolabı



Acil Durum Tahliye Yolları

Acil Durum Tahliye Yönleri



ACİL TOPLANMA YERİ



Elektrik Panosu



Acil Stop Butonu

YANGIN DURUMUNDA YAPILMASI GEREKENLER

- 1- TELAŞLANMAYINIZ , YAPACAKLARINIZI ÖNCE DEN BİLİNİZ.
- 2- BULUNDUĞUNUZ YERDE YANGIN İHBAR DÜĞMESİNE BASINIZ. SİGORTALARI KAPATINIZ.
- 3- YANGINI ÇEVRENİZDEKİLERE , ÇEVRE KAT VE BİNALARA DUYURUNUZ.
- 4- İTFAİYE TEŞKİLATINA HABER VERMEK İÇİN (112) 'YE TELEFON EDİNİZ.
- 5- YANGIN YERİNİN ADRESİNİ EN KISA ŞEKİLDE VE DOĞRU BİLDİRİNİZ.
- 6- MÜMKÜN İSE YANGININ CİNSİNİ BİLDİRİNİZ (BİNA - AKARYAKIT - LPG - MOTORLU ARAÇ GİBİ).
- 7- İTFAİYE GELİNCEYE KADAR YANGIN BÜYÜMEMESİ İÇİN YANGIN SÖNDÜRME CİHAZI İLE MÜDAHALE EDİNİZ.
- 8- YANGININ YAYILMASINI ÖNLEMEK İÇİN KAPI VE PENCERELERİ KAPATINIZ.
- 9- YANGIN ANINDA KENDİNİZİ VE ÇEVRENİZDEKİLERİ TEHLİKEYE ATMAYINIZ , PANİK YAPMAYINIZ.
- 10- GÖREVLİLERDEN BAŞKASININ YANGIN SAHASINA GİRMESİNE ENGEL OLUNUZ.
- 11- TAHLİYE ESNASINDA ÖNCELİK SIRASINI BİLİNİZ. ASANSÖRÜ ASLA KULLANMAYINIZ, KORİDOR VE MERDİVENİN SAĞ TARAFINI KULLANINIZ.

H
HASTANE

ANKARA ŞEHİR HASTANESİ
0 312 552 60 00

Üniversiteler Mahallesi 1604. Cadde No:9 Çankaya / ANKARA

YANGIN SÖNDÜRÜCÜLER	KURU KİMYEVİ TOZ	CO2	FOAM KÖPÜK
A SINIFI GİYSİ AKIŞIK KAGİT	<input checked="" type="checkbox"/>	<input checked="" type="checkbox"/>	<input checked="" type="checkbox"/>
B SINIFI YANGINLI SIVILAR BENZİN vs	<input checked="" type="checkbox"/>	<input checked="" type="checkbox"/>	<input checked="" type="checkbox"/>
C SINIFI YANGINLI GAZLAR LPG vs	<input checked="" type="checkbox"/>	<input checked="" type="checkbox"/>	<input checked="" type="checkbox"/>
ELEKTRİK YANGINLARI	<input checked="" type="checkbox"/>	<input checked="" type="checkbox"/>	<input checked="" type="checkbox"/>



ÇANKAYA ÜNİVERSİTESİ

A - BLOK 3. KAT - HAZIRLIK OKULU

ACİL DURUM , YANGIN VE TAHLİYE PLANI

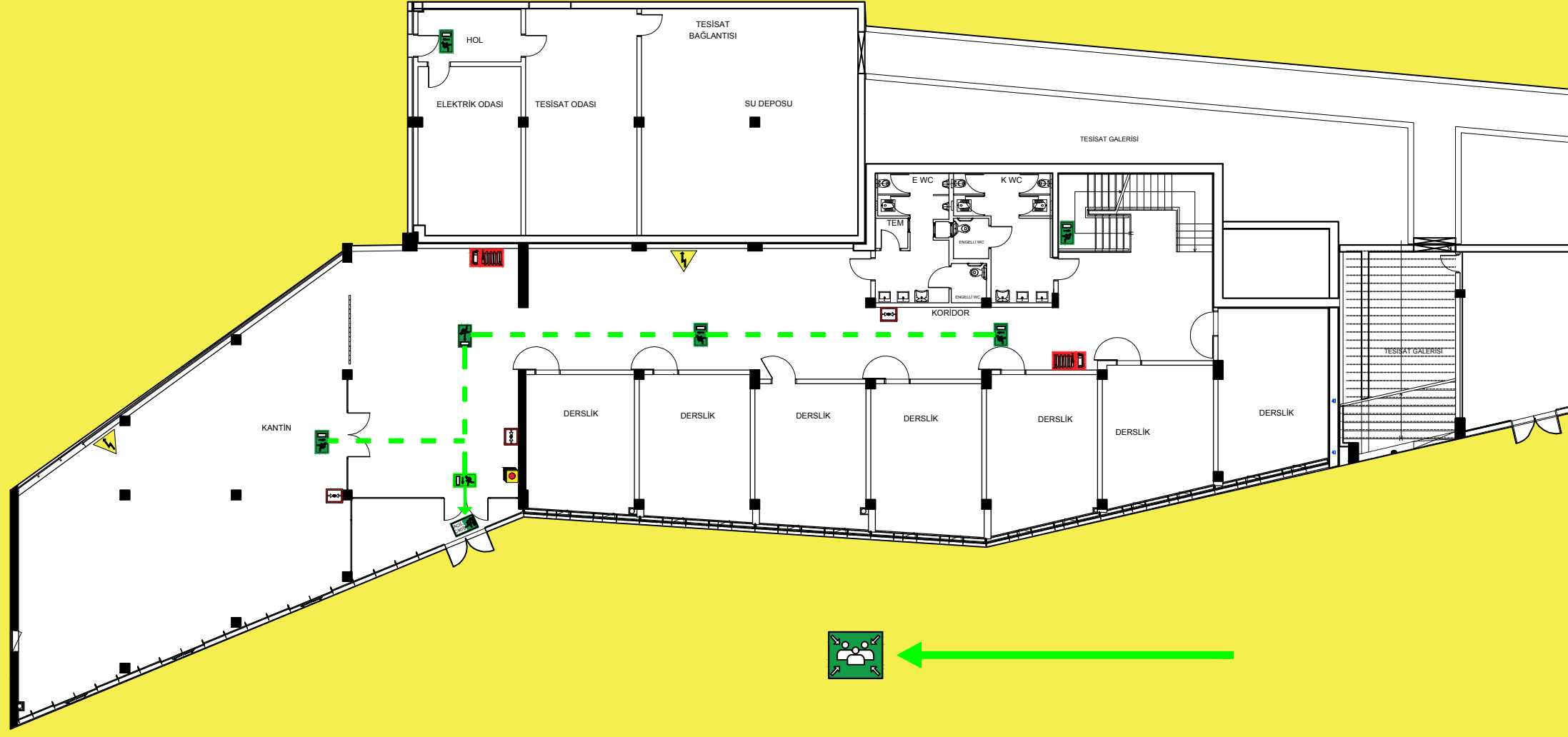

Acil bir durumda öncelikle sakin olun !

Acil durumu bildirin

ACİL DURUM TELEFONLARI

112 AMBULANS

112 İTFAİYE

112 POLİS

Yangın durumunda sakin olun!

Alarmı Çalıştırın En Yakın Alarm Butonunu Bulun

YANGIN SÖNDÜRME TALİMATI



Acil Çıkış Kapısı



Yangın Dolabı ve Tüpü



Acil Çıkış Yönlere



Acil Durum Alarm Butonu
Ecza Dolabı

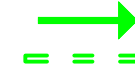

Acil Durum Tahliye Yolları



Acil Durum Tahliye Yönlere



ACİL TOPLANMA YERİ



Elektrik Panosu



Acil Stop Butonu

YANGIN DURUMUNDA YAPILMASI GEREKENLER

- 1- TELAŞLANMAYINIZ , YAPACAKLARINIZI ÖNCEDEDEN BİLİNİZ.
- 2- BULUNDUĞUNUZ YERDE YANGIN İHBAR DÜĞMESİNE BASINIZ. SİGORTALARI KAPATINIZ.
- 3- YANGINI ÇEVRENİZDEKİLERE , ÇEVRE KAT VE BİNALARA DUYURUNUZ.
- 4- İTFAİYE TEŞKİLATINA HABER VERMEK İÇİN (112) 'YE TELEFON EDİNİZ.
- 5- YANGIN YERİNİN ADRESİNİ EN KISA ŞEKİLDE VE DOĞRU BİLDİRİNİZ.
- 6- MÜMKÜN İSE YANGININ CİNSİNİ BİLDİRİNİZ (BİNA - AKARYAKIT - LPG - MOTORLU ARAÇ GİBİ).
- 7- İTFAİYE GELİNCEYE KADAR YANGIN BÜYÜMEMESİ İÇİN YANGIN SÖNDÜRME CİHAZI İLE MÜDAHALE EDİNİZ.
- 8- YANGININ YAYILMASINI ÖNLEMEK İÇİN KAPI VE PENCERELERİ KAPATINIZ.
- 9- YANGIN ANINDA KENDİNİZİ VE ÇEVRENİZDEKİLERİ TEHLİKEYE ATMAYINIZ , PANİK YAPMAYINIZ.
- 10- GÖREVLİLERDEN BAŞKASININ YANGIN SAHASINA GİRMESİNE ENGEL OLUNUZ.
- 11- TAHLİYE ESNASINDA ÖNCELİK SIRASINI BİLİNİZ. ASANSÖRÜ ASLA KULLANMAYINIZ, KORİDOR VE MERDİVENİN SAĞ TARAFINI KULLANINIZ.

H
HASTANE

ANKARA ŞEHİR HASTANESİ
0 312 552 60 00

Üniversiteler Mahallesi 1604. Cadde No:9 Çankaya / ANKARA

YANGIN SÖNDÜRÜCÜLER	KURU KİMYEVİ TOZ	CO2	FOAM KÖPÜK
A SINIFI GİYSİ AKIŞIP KAĞIT	<input checked="" type="checkbox"/>	<input checked="" type="checkbox"/>	<input checked="" type="checkbox"/>
B SINIFI YANGINLI SIVILAR BENZİN vs	<input checked="" type="checkbox"/>	<input checked="" type="checkbox"/>	<input checked="" type="checkbox"/>
C SINIFI YANGINLI GAZLAR LPG vs	<input checked="" type="checkbox"/>	<input checked="" type="checkbox"/>	<input checked="" type="checkbox"/>
ELEKTRİK YANGINLARI	<input checked="" type="checkbox"/>	<input checked="" type="checkbox"/>	<input checked="" type="checkbox"/>



ÇANKAYA ÜNİVERSİTESİ

B - BLOK ZEMİN KAT - HAZIRLIK OKULU

ACİL DURUM , YANGIN VE TAHLİYE PLANI

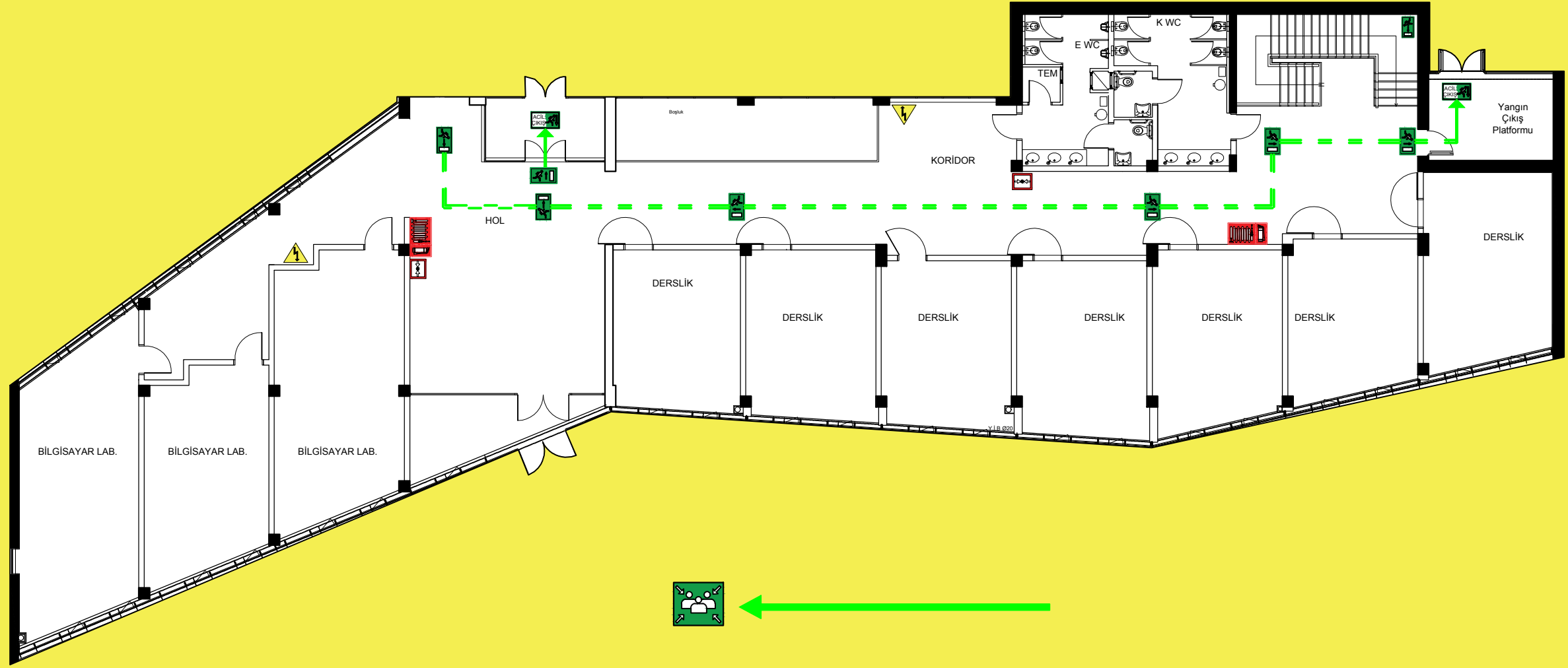

Acil bir durumda öncelikle sakin olun !

Acil durumu bildirin

ACİL DURUM TELEFONLARI

112 AMBULANS

112 İTFAİYE

112 POLİS

Yangın durumunda sakin olun!

Alarmı Çalıştırın En Yakın Alarm Butonunu Bulun

YANGIN SÖNDÜRME TALİMATI



Acil Çıkış Kapısı



Yangın Dolabı ve Tüpü



Acil Çıkış Yönleri



Acil Durum Alarm Butonu
Ecza Dolabı



Acil Durum Tahliye Yolları



Acil Durum Tahliye Yönleri



ACİL TOPLANMA YERİ



Elektrik Panosu



Acil Stop Butonu

YANGIN DURUMUNDA YAPILMASI GEREKENLER

- 1- TELAŞLANMAYINIZ , YAPACAKLARINIZI ÖNCE DEN BİLİNİZ.
- 2- BULUNDUĞUNUZ YERDE YANGIN İHBAR DÜĞMESİNE BASINIZ. SİGORTALARI KAPATINIZ.
- 3- YANGINI ÇEVRENİZDEKİLERE , ÇEVRE KAT VE BİNALARA DUYURUNUZ.
- 4- İTFAİYE TEŞKİLATINA HABER VERMEK İÇİN (112) 'YE TELEFON EDİNİZ.
- 5- YANGIN YERİNİN ADRESİNİ EN KISA ŞEKİLDE VE DOĞRU BİLDİRİNİZ.
- 6- MÜMKÜN İSE YANGININ CİNSİNİ BİLDİRİNİZ (BİNA - AKARYAKIT - LPG - MOTORLU ARAÇ GİBİ).
- 7- İTFAİYE GELİNCEYE KADAR YANGIN BÜYÜMEMESİ İÇİN YANGIN SÖNDÜRME CİHAZI İLE MÜDAHALE EDİNİZ.
- 8- YANGININ YAYILMASINI ÖNLEMEK İÇİN KAPI VE PENCERELERİ KAPATINIZ.
- 9- YANGIN ANINDA KENDİNİZİ VE ÇEVRENİZDEKİLERİ TEHLİKEYE ATMAYINIZ , PANİK YAPMAYINIZ.
- 10- GÖREVLİLERDEN BAŞKASININ YANGIN SAHASINA GİRMESİNE ENGEL OLUNUZ.
- 11- TAHLİYE ESNASINDA ÖNCELİK SIRASINI BİLİNİZ. ASANSÖRÜ ASLA KULLANMAYINIZ, KORİDOR VE MERDİVENİN SAĞ TARAFINI KULLANINIZ.

H
HASTANE

ANKARA ŞEHİR HASTANESİ
0 312 552 60 00

Üniversiteler Mahallesi 1604. Cadde No:9 Çankaya / ANKARA

YANGIN SÖNDÜRÜCÜLER	KURU KİMYEVİ TOZ	CO2	FOAM KÖPÜK
A SINIFI GİYSİ AKIŞIK KAGİT	<input checked="" type="checkbox"/>	<input checked="" type="checkbox"/>	<input checked="" type="checkbox"/>
B SINIFI YANGINLI SIVILAR BENZİN vs.	<input checked="" type="checkbox"/>	<input checked="" type="checkbox"/>	<input checked="" type="checkbox"/>
C SINIFI YANGINLI GAZLAR LPG vs.	<input checked="" type="checkbox"/>	<input checked="" type="checkbox"/>	<input checked="" type="checkbox"/>
ELEKTRİK YANGINLARI	<input checked="" type="checkbox"/>	<input checked="" type="checkbox"/>	<input checked="" type="checkbox"/>



ÇANKAYA ÜNİVERSİTESİ

B - BLOK 1. KAT - HAZIRLIK OKULU

ACİL DURUM , YANGIN VE TAHLİYE PLANI

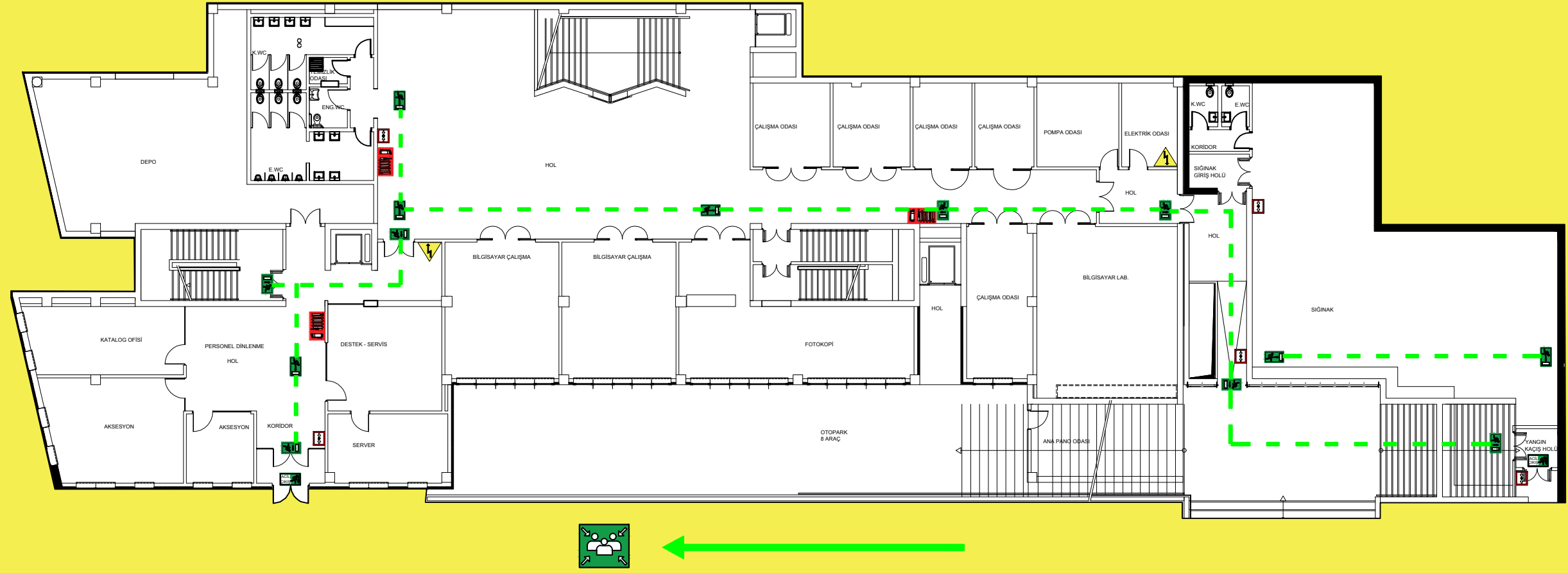

Acil bir durumda öncelikle sakin olun !

Acil durumu bildirin

ACİL DURUM TELEFONLARI

112 AMBULANS

112 İTFAİYE

112 POLİS

Yangın durumunda sakin olun!

Alarmı Çalıştırın En Yakın Alarm Butonunu Bulun

YANGIN SÖNDÜRME TALİMATI



Acil Çıkış Kapısı



Yangın Dolabı ve Tüpü



Acil Çıkış Yönleri



Acil Durum Alarm Butonu
Ecza Dolabı



Acil Durum Tahliye Yolları



Acil Durum Tahliye Yönleri



ACİL TOPLANMA YERİ



Elektrik Panosu



Acil Stop Butonu

YANGIN DURUMUNDA YAPILMASI GEREKENLER

- 1- TELAŞLANMAYINIZ , YAPACAKLARINIZI ÖNCE DEN BİLİNİZ.
- 2- BULUNDUĞUNUZ YERDE YANGIN İHBAR DÜĞMESİNE BASINIZ. SİGORTALARI KAPATINIZ.
- 3- YANGINI ÇEVRENİZDEKİLERE , ÇEVRE KAT VE BİNALARA DUYURUNUZ.
- 4- İTFAİYE TEŞKİLATINA HABER VERMEK İÇİN (112) 'YE TELEFON EDİNİZ.
- 5- YANGIN YERİNİN ADRESİNİ EN KISA ŞEKİLDE VE DOĞRU BİLDİRİNİZ.
- 6- MÜMKÜN İSE YANGININ CİNSİNİ BİLDİRİNİZ (BİNA - AKARYAKIT - LPG - MOTORLU ARAÇ GİBİ).
- 7- İTFAİYE GELİNCEYE KADAR YANGIN BÜYÜMEMESİ İÇİN YANGIN SÖNDÜRME CİHAZI İLE MÜDAHALE EDİNİZ.
- 8- YANGININ YAYILMASINI ÖNLEMEK İÇİN KAPI VE PENCERELERİ KAPATINIZ.
- 9- YANGIN ANINDA KENDİNİZİ VE ÇEVRENİZDEKİLERİ TEHLİKEYE ATMAYINIZ , PANİK YAPMAYINIZ.
- 10- GÖREVLİLERDEN BAŞKASININ YANGIN SAHASINA GİRMESİNE ENGEL OLUNUZ.
- 11- TAHLİYE ESNASINDA ÖNCELİK SIRASINI BİLİNİZ. ASANSÖRÜ ASLA KULLANMAYINIZ, KORİDOR VE MERDİVENİN SAĞ TARAFINI KULLANINIZ.

H
HASTANE

ANKARA ŞEHİR HASTANESİ

Üniversiteler Mahallesi 1604. Cadde No:9 Çankaya / ANKARA

YANGIN SÖNDÜRÜCÜLER	KURU KİMYEVİ TOZ	CO2	FOAM KÖPÜK
A SINIFI GİYSİ AKSESUAR KAGIT	<input checked="" type="checkbox"/>	<input checked="" type="checkbox"/>	<input checked="" type="checkbox"/>
B SINIFI YANGINLI SIVILAR SIVILAR BENZOL vs	<input checked="" type="checkbox"/>	<input checked="" type="checkbox"/>	<input checked="" type="checkbox"/>
C SINIFI YANGINLI GAZLAR LPG vs	<input checked="" type="checkbox"/>	<input checked="" type="checkbox"/>	<input checked="" type="checkbox"/>
ELEKTRİK YANGINLARI	<input checked="" type="checkbox"/>	<input checked="" type="checkbox"/>	<input checked="" type="checkbox"/>



ÇANKAYA ÜNİVERSİTESİ

BODRUM KAT PLANI - KÜTÜPHANE

ACİL DURUM , YANGIN VE TAHLİYE PLANI

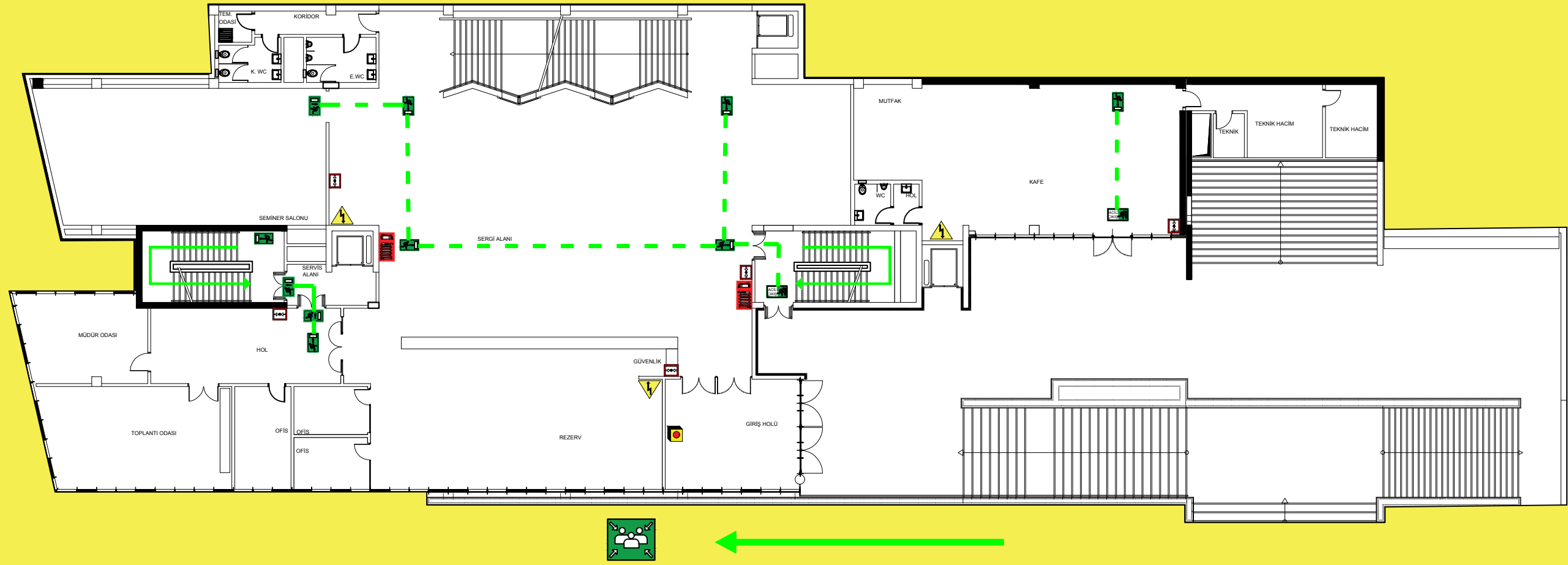

Acil bir durumda öncelikle sakin olun !

Acil durumu bildirin

ACİL DURUM TELEFONLARI

112 AMBULANS

112 İTFAİYE

112 POLİS

Yangın durumunda sakin olun!

Alarmı Çalıştırın En Yakın Alarm Butonunu Bulun

YANGIN SÖNDÜRME TALİMATI

	Rüzgarı, istikametine göre arkana al.
	Önden tarayarak, yangının çıkış noktası, yani dip kısmına müdahale et.
	Damlama veya sızıntı noktasından, yani yukarıdan müdahale et.
	Mevcut yangın söndürme cihazlarını aynı anda değişik yönlerden kullan.
	Yangının tamamen söndüğüne emin olmadan yangın mahallini terketme
	Kullanılmış yangın söndürme cihazlarını diğerlerinden ayırarak dolun ve bakımını sağla



Acil Çıkış Kapısı



Yangın Dolabı ve Tüpü



Acil Çıkış Yönleri



Acil Durum Alarm Butonu
Ecza Dolabı



Acil Durum Tahliye Yolları



Acil Durum Tahliye Yönleri



ACİL TOPLANMA YERİ



Elektrik Panosu



Acil Stop Butonu

YANGIN DURUMUNDA YAPILMASI GEREKENLER

- 1- TELAŞLANMAYINIZ , YAPACAKLARINIZI ÖNCE DEN BİLİNİZ.
- 2- BULUNDUĞUNUZ YERDE YANGIN İHBAR DÜĞMESİNE BASINIZ. SİGORTALARI KAPATINIZ.
- 3- YANGINI ÇEVRENİZDEKİLERE , ÇEVRE KAT VE BİNALARA DUYURUNUZ.
- 4- İTFAİYE TEŞKİLATINA HABER VERMEK İÇİN (112) 'YE TELEFON EDİNİZ.
- 5- YANGIN YERİNİN ADRESİNİ EN KISA ŞEKİLDE VE DOĞRU BİLDİRİNİZ.
- 6- MÜMKÜN İSE YANGININ CİNSİNİ BİLDİRİNİZ (BİNA - AKARYAKIT - LPG - MOTORLU ARAÇ GİBİ).
- 7- İTFAİYE GELİNCEYE KADAR YANGIN BÜYÜMEMESİ İÇİN YANGIN SÖNDÜRME CİHAZI İLE MÜDAHALE EDİNİZ.
- 8- YANGININ YAYILMASINI ÖNLEMEK İÇİN KAPI VE PENCERELERİ KAPATINIZ.
- 9- YANGIN ANINDA KENDİNİZİ VE ÇEVRENİZDEKİLERİ TEHLİKEYE ATMAYINIZ , PANİK YAPMAYINIZ.
- 10- GÖREVLİLERDEN BAŞKASININ YANGIN SAHASINA GİRMESİNE ENGEL OLUNUZ.
- 11- TAHLİYE ESNASINDA ÖNCELİK SIRASINI BİLİNİZ. ASANSÖRÜ ASLA KULLANMAYINIZ, KORİDÖR VE MERDİVENİN SAĞ TARAFINI KULLANINIZ.

H
HASTANE

ANKARA ŞEHİR HASTANESİ

Üniversiteler Mahallesi 1604. Cadde No:9 Çankaya / ANKARA

YANGIN SÖNDÜRÜCÜLER	KURU KİMYEVİ TOZ	CO2	FOAM KÖPÜK
A SINIFI GİYSİ AKIŞIK KAGİT	<input checked="" type="checkbox"/>	<input type="checkbox"/>	<input checked="" type="checkbox"/>
B SINIFI YANGINLI SIVILAR BENZİN vs	<input checked="" type="checkbox"/>	<input checked="" type="checkbox"/>	<input checked="" type="checkbox"/>
C SINIFI YANGINLI GAZLAR LPG vs	<input checked="" type="checkbox"/>	<input checked="" type="checkbox"/>	<input type="checkbox"/>
ELEKTRİK YANGINLARI	<input checked="" type="checkbox"/>	<input checked="" type="checkbox"/>	<input type="checkbox"/>



ÇANKAYA ÜNİVERSİTESİ

ZEMİN KAT PLANI - KÜTÜPHANE

ACİL DURUM , YANGIN VE TAHLİYE PLANI

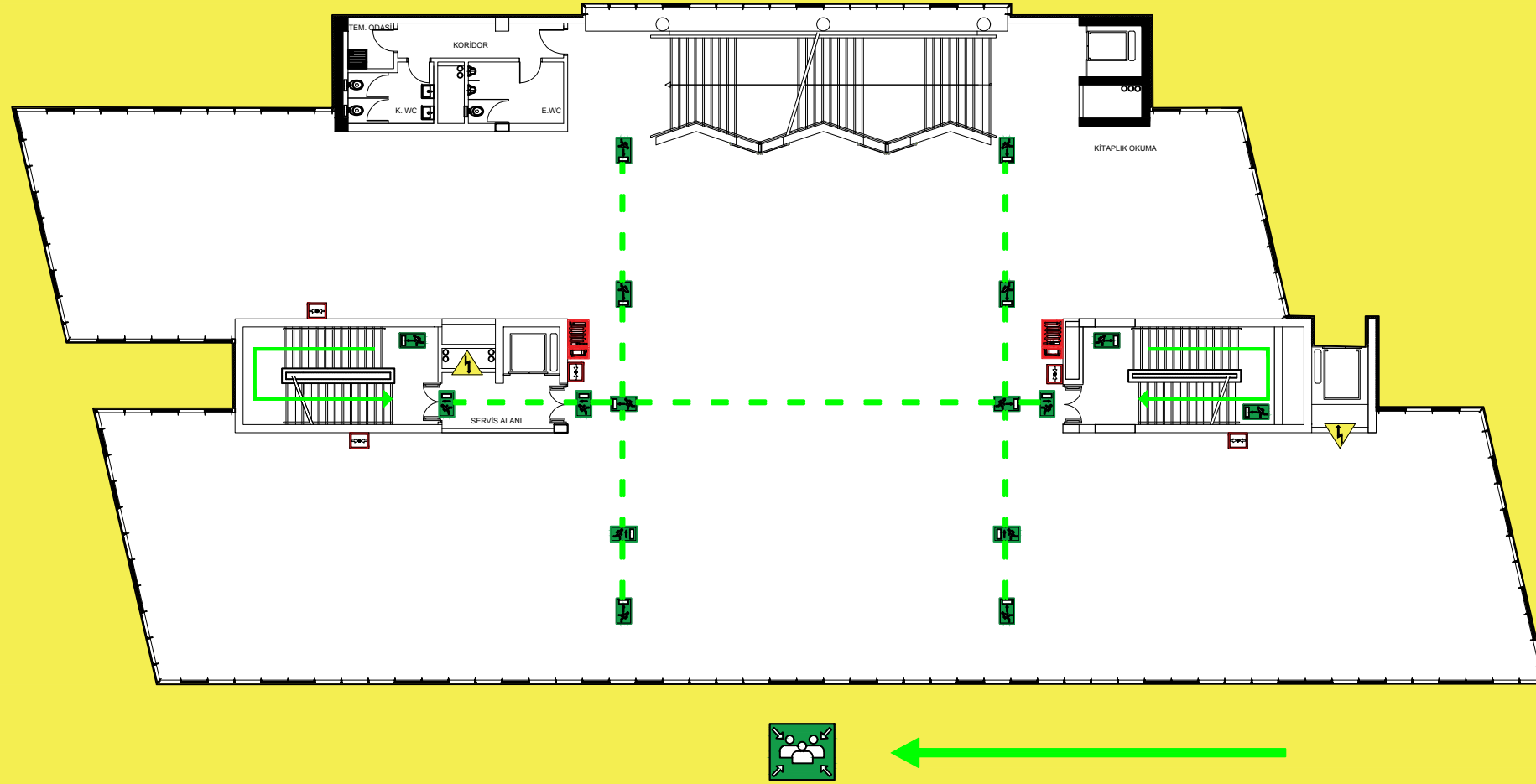

Acil bir durumda öncelikle sakin olun !

Acil durumu bildirin

ACİL DURUM TELEFONLARI

112 AMBULANS

112 İTFAİYE

112 POLİS

Yangın durumunda sakin olun!

Alarmı Çalıştırın En Yakın Alarm Butonunu Bulun

YANGIN SÖNDÜRME TALİMATI

	Rüzgarı, istikametine göre arkana al.
	Önden tarayarak, yangının çıkış noktası, yani dip kısmına müdahale et.
	Damlama veya sızıntı noktasından, yani yukarıdan müdahale et.
	Mevcut yangın söndürme cihazlarını aynı anda değişik yönlerden kullan.
	Yangının tamamen söndüğüne emin olmadan yangın mahallini terketme
	Kullanılmış yangın söndürme cihazlarını diğerlerinden ayırarak dolun ve bakımını sağla



Acil Çıkış Kapısı



Yangın Dolabı ve Tüpü



Acil Çıkış Yönlere



Acil Durum Alarm Butonu
Ecza Dolabı



Acil Durum Tahliye Yolları



Acil Durum Tahliye Yönleri



ACİL TOPLANMA YERİ



Elektrik Panosu



Acil Stop Butonu

YANGIN DURUMUNDA YAPILMASI GEREKENLER

- 1- TELAŞLANMAYINIZ , YAPACAKLARINIZI ÖNCEDEDEN BİLİNİZ.
- 2- BULUNDUĞUNUZ YERDE YANGIN İHBAR DÜĞMESİNE BASINIZ. SİGORTALARI KAPATINIZ.
- 3- YANGINI ÇEVRENİZDEKİLERE , ÇEVRE KAT VE BİNALARA DUYURUNUZ.
- 4- İTFAİYE TEŞKİLATINA HABER VERMEK İÇİN (112) 'YE TELEFON EDİNİZ.
- 5- YANGIN YERİNİN ADRESİNİ EN KISA ŞEKİLDE VE DOĞRU BİLDİRİNİZ.
- 6- MÜMKÜN İSE YANGININ CİNSİNİ BİLDİRİNİZ (BİNA - AKARYAKIT - LPG - MOTORLU ARAÇ GİBİ).
- 7- İTFAİYE GELİNCEYE KADAR YANGIN BÜYÜMEMESİ İÇİN YANGIN SÖNDÜRME CİHAZI İLE MÜDAHALE EDİNİZ.
- 8- YANGININ YAYILMASINI ÖNLEMEK İÇİN KAPI VE PENCERELERİ KAPATINIZ.
- 9- YANGIN ANINDA KENDİNİZİ VE ÇEVRENİZDEKİLERİ TEHLİKEYE ATMAYINIZ , PANİK YAPMAYINIZ.
- 10- GÖREVLİLERDEN BAŞKASININ YANGIN SAHASINA GİRMESİNE ENGEL OLUNUZ.
- 11- TAHLİYE ESNASINDA ÖNCELİK SIRASINI BİLİNİZ. ASANSÖRÜ ASLA KULLANMAYINIZ, KORİDOR VE MERDİVENİN SAĞ TARAFINI KULLANINIZ.

H
HASTANE

ANKARA ŞEHİR HASTANESİ

Üniversiteler Mahallesi 1604. Cadde No:9 Çankaya / ANKARA

YANGIN SÖNDÜRÜCÜLER	KURU KİMYEVİ TOZ	CO2	FOAM KÖPÜK
A SINIFI GİYSİ ANKAP KAĞIT	<input checked="" type="checkbox"/>	<input type="checkbox"/>	<input checked="" type="checkbox"/>
B SINIFI YANGINLI SIVILAR SIVILAR BENZİN vs	<input checked="" type="checkbox"/>	<input checked="" type="checkbox"/>	<input checked="" type="checkbox"/>
C SINIFI YANGINLI GAZLAR LPG vs	<input checked="" type="checkbox"/>	<input checked="" type="checkbox"/>	<input type="checkbox"/>
ELEKTRİK YANGINLARI	<input checked="" type="checkbox"/>	<input checked="" type="checkbox"/>	<input type="checkbox"/>



ÇANKAYA ÜNİVERSİTESİ

1. KAT PLANI - KÜTÜPHANE

ACİL DURUM , YANGIN VE TAHLİYE PLANI

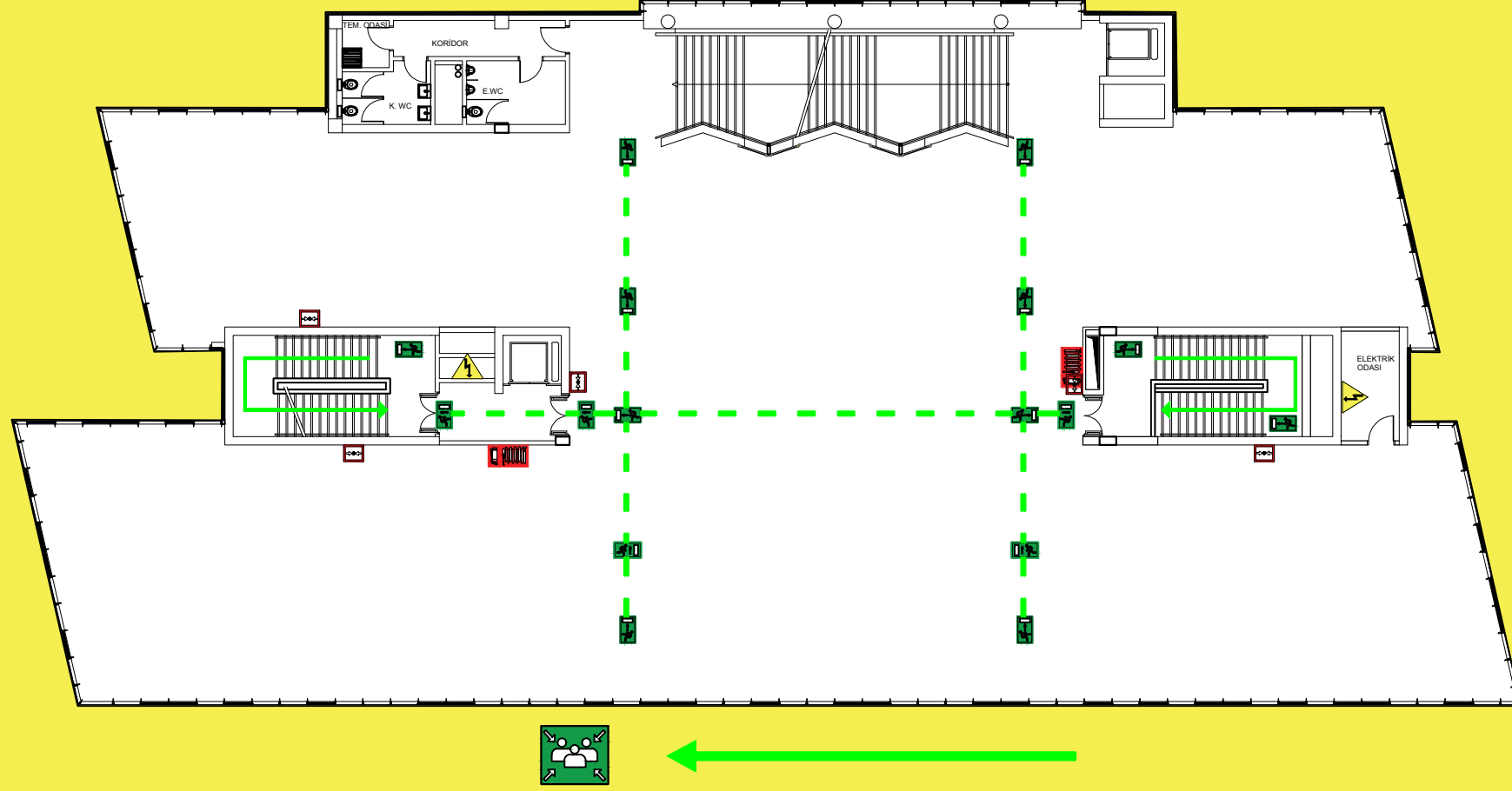

Acil bir durumda öncelikle sakin olun !

Acil durumu bildirin

ACİL DURUM TELEFONLARI

112 AMBULANS

112 İTFAİYE

112 POLİS

Yangın durumunda sakin olun!

Alarmı Çalıştırın En Yakın Alarm Butonunu Bulun

YANGIN SÖNDÜRME TALİMATI



Acil Çıkış Kapısı



Yangın Dolabı ve Tüpü



Acil Çıkış Yönlere



Acil Durum Alarm Butonu



Ecza Dolabı



Acil Durum Tahliye Yolları



Acil Durum Tahliye Yönlere



ACİL TOPLANMA YERİ



Elektrik Panosu



Acil Stop Butonu

YANGIN DURUMUNDA YAPILMASI GEREKENLER

- 1- TELAŞLANMAYINIZ , YAPACAKLARINIZI ÖNCEDEDEN BİLİNİZ.
- 2- BULUNDUĞUNUZ YERDE YANGIN İHBAR DÜĞMESİNE BASINIZ. SİGORTALARI KAPATINIZ.
- 3- YANGINI ÇEVRENİZDEKİLERE , ÇEVRE KAT VE BİNALARA DUYURUNUZ.
- 4- İTFAİYE TEŞKİLATINA HABER VERMEK İÇİN (112) 'YE TELEFON EDİNİZ.
- 5- YANGIN YERİNİN ADRESİNİ EN KISA ŞEKİLDE VE DOĞRU BİLDİRİNİZ.
- 6- MÜMKÜN İSE YANGININ CİNSİNİ BİLDİRİNİZ (BİNA - AKARYAKIT - LPG - MOTORLU ARAÇ GİBİ).
- 7- İTFAİYE GELİNCEYE KADAR YANGIN BÜYÜMEMESİ İÇİN YANGIN SÖNDÜRME CİHAZI İLE MÜDAHALE EDİNİZ.
- 8- YANGININ YAYILMASINI ÖNLEMEK İÇİN KAPI VE PENCERELERİ KAPATINIZ.
- 9- YANGIN ANINDA KENDİNİZİ VE ÇEVRENİZDEKİLERİ TEHLİKEYE ATMAYINIZ , PANİK YAPMAYINIZ.
- 10- GÖREVLİLERDEN BAŞKASININ YANGIN SAHASINA GİRMESİNE ENGEL OLUNUZ.
- 11- TAHLİYE ESNASINDA ÖNCELİK SIRASINI BİLİNİZ. ASANSÖRÜ ASLA KULLANMAYINIZ, KORİDÖR VE MERDİVENİN SAĞ TARAFINI KULLANINIZ.

H
HASTANE

ANKARA ŞEHİR HASTANESİ

Üniversiteler Mahallesi 1604. Cadde No:9 Çankaya / ANKARA

YANGIN SÖNDÜRÜCÜLER	KURU KİMYEVİ TOZ	CO2	FOAM KÖPÜK
	A SINIFI GYİSİ ANKAP KAGİT	<input checked="" type="checkbox"/>	<input type="checkbox"/>
B SINIFI YANGINLI SIVILAR BENZÖL vs	<input checked="" type="checkbox"/>	<input checked="" type="checkbox"/>	<input checked="" type="checkbox"/>
C SINIFI YANGINLI GAZLAR LPG vs	<input checked="" type="checkbox"/>	<input checked="" type="checkbox"/>	<input type="checkbox"/>
ELEKTRİK YANGINLARI	<input checked="" type="checkbox"/>	<input checked="" type="checkbox"/>	<input type="checkbox"/>



ÇANKAYA ÜNİVERSİTESİ

2. KAT PLANI - KÜTÜPHANE

ACİL DURUM , YANGIN VE TAHLİYE PLANI

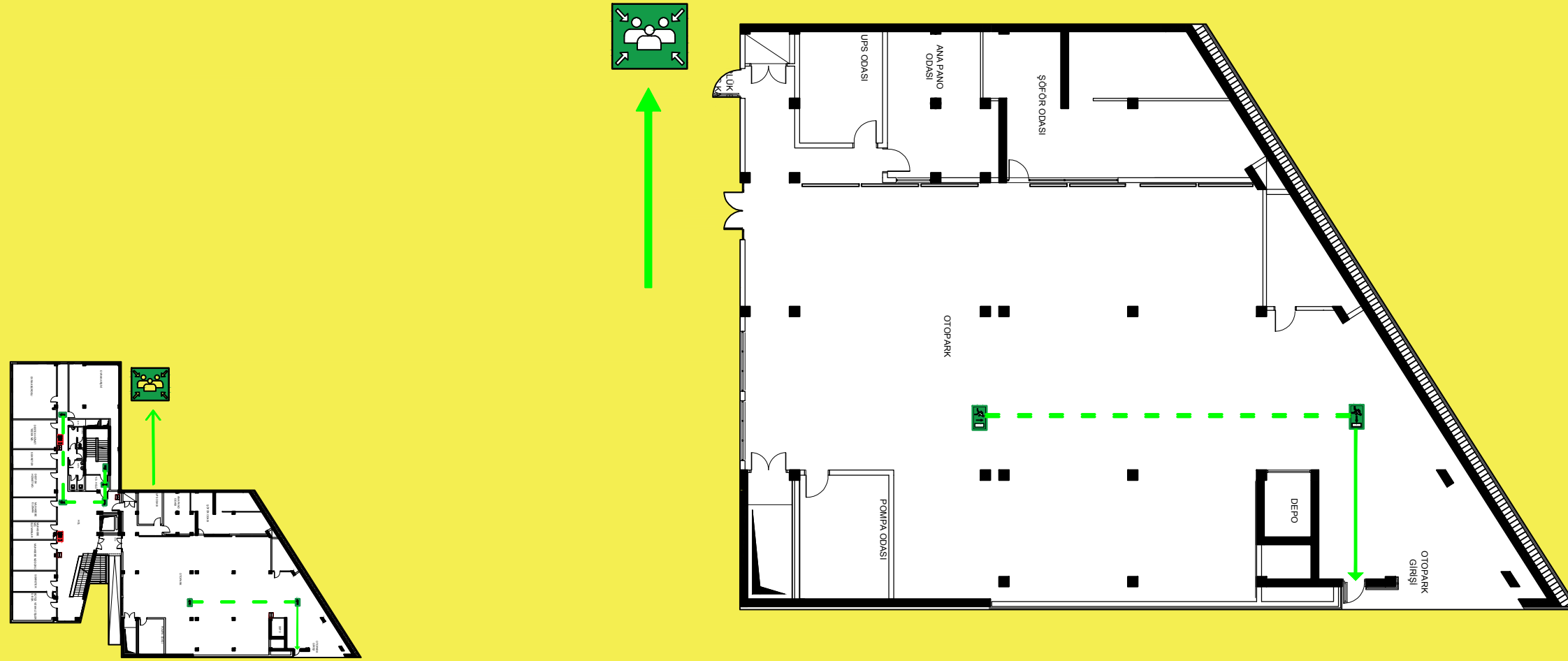

Acil bir durumda öncelikle sakin olun !

Acil durumu bildirin

ACİL DURUM TELEFONLARI

112 AMBULANS

112 İTFAİYE

112 POLİS

Yangın durumunda sakin olun!

Alarmı Çalıştırın En Yakın Alarm Butonunu Bulun

YANGIN SÖNDÜRME TALİMATI

	Rüzgarı, istikametine göre arkana al.
	Önden tarayarak, yangının çıkış noktası, yani dip kısmına müdahale et.
	Damlama veya sızıntı noktasından, yani yukarıdan müdahale et.
	Mevcut yangın söndürme cihazlarını aynı anda değişik yönlerden kullan.
	Yangının tamamen söndüğüne emin olmadan yangın mahallini terk etme
	Kullanılmış yangın söndürme cihazlarını diğerlerinden ayırarak dolun ve bakımını sağla



Acil Çıkış Kapısı



Yangın Dolabı ve Tüpü



Acil Çıkış Yönlere



Acil Durum Alarm Butonu



Ecza Dolabı



Acil Durum Tahliye Yolları



Acil Durum Tahliye Yönlere



ACİL TOPLANMA YERİ



Elektrik Panosu



Acil Stop Butonu

YANGIN DURUMUNDA YAPILMASI GEREKENLER

- 1- TELAŞLANMAYINIZ , YAPACAKLARINIZI ÖNCE DEN BİLİNİZ.
- 2- BULUNDUĞUNUZ YERDE YANGIN İHBAR DÜĞMESİNE BASINIZ. SİGORTALARI KAPATINIZ.
- 3- YANGINI ÇEVRENİZDEKİLERE , ÇEVRE KAT VE BİNALARA DUYURUNUZ.
- 4- İTFAİYE TEŞKİLATINA HABER VERMEK İÇİN (112) 'YE TELEFON EDİNİZ.
- 5- YANGIN YERİNİN ADRESİNİ EN KISA ŞEKİLDE VE DOĞRU BİLDİRİNİZ.
- 6- MÜMKÜN İSE YANGININ CİNSİNİ BİLDİRİNİZ (BİNA - AKARYAKIT - LPG - MOTORLU ARAÇ GİBİ).
- 7- İTFAİYE GELİNCEYE KADAR YANGIN BÜYÜMEMESİ İÇİN YANGIN SÖNDÜRME CİHAZI İLE MÜDAHALE EDİNİZ.
- 8- YANGININ YAYILMASINI ÖNLEMEK İÇİN KAPI VE PENCERELERİ KAPATINIZ.
- 9- YANGIN ANINDA KENDİNİZİ VE ÇEVRENİZDEKİLERİ TEHLİKEYE ATMAYINIZ , PANİK YAPMAYINIZ.
- 10- GÖREVLİLERDEN BAŞKASININ YANGIN SAHASINA GİRMESİNE ENGEL OLUNUZ.
- 11- TAHLİYE ESNASINDA ÖNCELİK SIRASINI BİLİNİZ. ASANSÖRÜ ASLA KULLANMAYINIZ, KORİDÖR VE MERDİVENİN SAĞ TARAFINI KULLANINIZ.

HASTANE

ANKARA ŞEHİR HASTANESİ
0 312 552 60 00

Üniversiteler Mahallesi 1604. Cadde No:9 Çankaya / ANKARA

YANGIN SÖNDÜRÜCÜLER	KURU KİMYEVİ TOZ	CO2	FOAM KÖPÜK
A SINIFI GİYSİ AKIŞIK KAGIT	<input checked="" type="checkbox"/>	<input checked="" type="checkbox"/>	<input checked="" type="checkbox"/>
B SINIFI YANGINLI SIVILAR BENZİN vs.	<input checked="" type="checkbox"/>	<input checked="" type="checkbox"/>	<input checked="" type="checkbox"/>
C SINIFI YANGINLI GAZLAR LPG vs.	<input checked="" type="checkbox"/>	<input checked="" type="checkbox"/>	<input checked="" type="checkbox"/>
ELEKTRİK YANGINLARI	<input checked="" type="checkbox"/>	<input checked="" type="checkbox"/>	<input checked="" type="checkbox"/>



ÇANKAYA ÜNİVERSİTESİ

-2. BODRUM KAT PLANI - OTO PARK

ACİL DURUM , YANGIN VE TAHLİYE PLANI

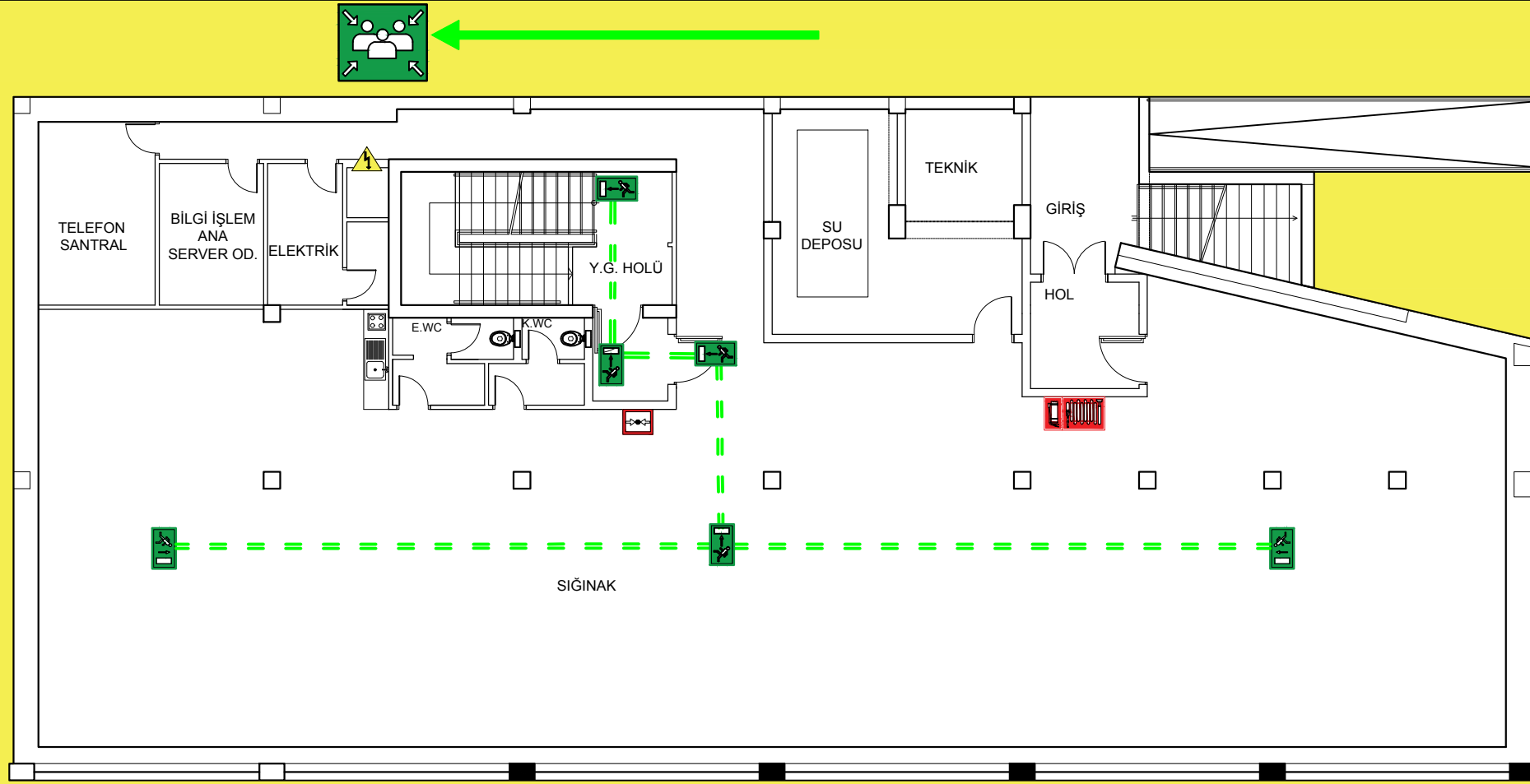

Acil bir durumda öncelikle sakin olun !

Acil durumu bildirin

ACİL DURUM TELEFONLARI

112 AMBULANS

112 İTFAİYE

112 POLİS

Yangın durumunda sakin olun!

Alarmı Çalıştırın En Yakın Alarm Butonunu Bulun

YANGIN SÖNDÜRME TALİMATI



Acil Çıkış Kapısı



Yangın Dolabı ve Tüpü



Acil Çıkış Yönleri



Acil Durum Alarm Butonu



Ecza Dolabı



Acil Durum Tahliye Yolları



Acil Durum Tahliye Yönleri



ACİL TOPLANMA YERİ



Elektrik Panosu



Acil Stop Butonu

YANGIN DURUMUNDA YAPILMASI GEREKENLER

- 1- TELAŞLANMAYINIZ , YAPACAKLARINIZI ÖNCEDEN BİLİNİZ.
- 2- BULUNDUĞUNUZ YERDE YANGIN İHBAR DÜĞMESİNE BASINIZ. SİGORTALARI KAPATINIZ.
- 3- YANGINI ÇEVRENİZDEKİLERE , ÇEVRE KAT VE BİNALARA DUYURUNUZ.
- 4- İTFAİYE TEŞKİLATINA HABER VERMEK İÇİN (112) 'YE TELEFON EDİNİZ.
- 5- YANGIN YERİNİN ADRESİNİ EN KISA ŞEKİLDE VE DOĞRU BİLDİRİNİZ.
- 6- MÜMKÜN İSE YANGININ CİNSİNİ BİLDİRİNİZ (BİNA - AKARYAKIT - LPG - MOTORLU ARAÇ GİBİ).
- 7- İTFAİYE GELİNCEYE KADAR YANGIN BÜYÜMEMESİ İÇİN YANGIN SÖNDÜRME CİHAZI İLE MÜDAHALE EDİNİZ.
- 8- YANGININ YAYILMASINI ÖNLEMEK İÇİN KAPI VE PENCERELERİ KAPATINIZ.
- 9- YANGIN ANINDA KENDİNİZİ VE ÇEVRENİZDEKİLERİ TEHLİKEYE ATMAYINIZ , PANİK YAPMAYINIZ.
- 10- GÖREVLİLERDEN BAŞKASININ YANGIN SAHASINA GİRMESİNE ENGEL OLUNUZ.
- 11- TAHLİYE ESNASINDA ÖNCELİK SIRASINI BİLİNİZ. ASANSÖRÜ ASLA KULLANMAYINIZ, KORİDÖR VE MERDİVENİN SAĞ TARAFINI KULLANINIZ.

HASTANE

ANKARA ŞEHİR HASTANESİ
0 312 552 60 00

Üniversiteler Mahallesi 1604. Cadde No:9 Çankaya / ANKARA

YANGIN SÖNDÜRÜCÜLER	KURU KİMYEVİ TOZ	CO2	FOAM KÖPÜK
A SINIFI GİYSİ AKIŞIK KAĞIT	<input checked="" type="checkbox"/>	<input type="checkbox"/>	<input checked="" type="checkbox"/>
B SINIFI YANGINLI SIVILAR BENZİN vs	<input checked="" type="checkbox"/>	<input checked="" type="checkbox"/>	<input checked="" type="checkbox"/>
C SINIFI YANGINLI GAZLAR LPG vs	<input checked="" type="checkbox"/>	<input checked="" type="checkbox"/>	<input type="checkbox"/>
ELEKTRİK YANGINLARI	<input checked="" type="checkbox"/>	<input checked="" type="checkbox"/>	<input type="checkbox"/>



ÇANKAYA ÜNİVERSİTESİ

-2. BODRUM KAT PLANI - REKTÖRLÜK BİNASI

ACİL DURUM , YANGIN VE TAHLİYE PLANI

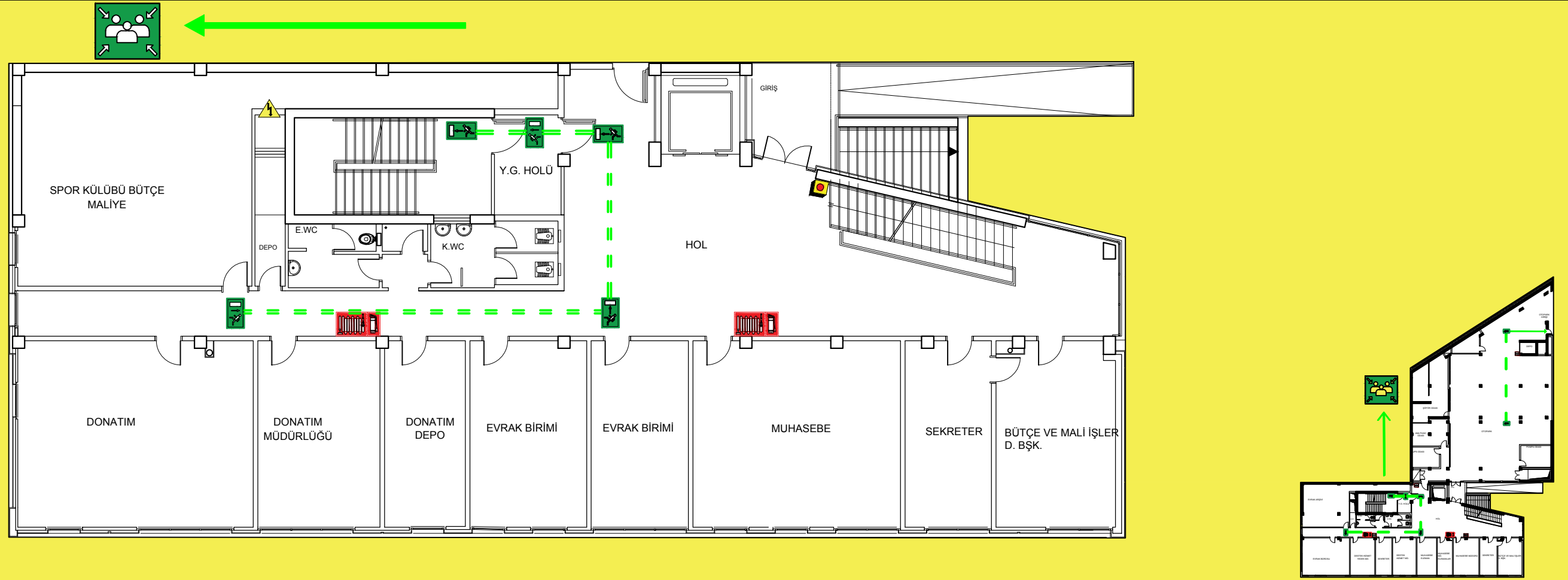

Acil bir durumda öncelikle sakin olun !

Acil durumu bildirin

ACİL DURUM TELEFONLARI

112 AMBULANS

112 İTFAİYE

112 POLİS

Yangın durumunda sakin olun!

Alarmı Çalıştırın En Yakın Alarm Butonunu Bulun

YANGIN SÖNDÜRME TALİMATI



Acil Çıkış Kapısı



Acil Çıkış Yönleri



Yangın Dolabı ve Tüpü



Acil Durum Alarm Butonu
Ecza Dolabı



Acil Durum Tahliye Yolları



Acil Durum Tahliye Yönleri



ACİL TOPLANMA YERİ



Elektrik Panosu



Acil Stop Butonu

YANGIN DURUMUNDA YAPILMASI GEREKENLER

- 1- TELAŞLANMAYINIZ , YAPACAKLARINIZI ÖNCE DEN BİLİNİZ.
- 2- BULUNDUĞUNUZ YERDE YANGIN İHBAR DÜĞMESİNE BASINIZ. SİGORTALARI KAPATINIZ.
- 3- YANGINI ÇEVRENİZDEKİLERE , ÇEVRE KAT VE BİNALARA DUYURUNUZ.
- 4- İTFAİYE TEŞKİLATINA HABER VERMEK İÇİN (112) 'YE TELEFON EDİNİZ.
- 5- YANGIN YERİNİN ADRESİNİ EN KISA ŞEKİLDE VE DOĞRU BİLDİRİNİZ.
- 6- MÜMKÜN İSE YANGININ CİNSİNİ BİLDİRİNİZ (BİNA - AKARYAKIT - LPG - MOTORLU ARAÇ GİBİ).
- 7- İTFAİYE GELİNCEYE KADAR YANGIN BÜYÜMEMESİ İÇİN YANGIN SÖNDÜRME CİHAZI İLE MÜDAHALE EDİNİZ.
- 8- YANGININ YAYILMASINI ÖNLEMEK İÇİN KAPI VE PENCERELERİ KAPATINIZ.
- 9- YANGIN ANINDA KENDİNİZİ VE ÇEVRENİZDEKİLERİ TEHLİKEYE ATMAYINIZ , PANİK YAPMAYINIZ.
- 10- GÖREVLİLERDEN BAŞKASININ YANGIN SAHASINA GİRMESİNE ENGEL OLUNUZ.
- 11- TAHLİYE ESNASINDA ÖNCELİK SIRASINI BİLİNİZ. ASANSÖRÜ ASLA KULLANMAYINIZ, KORİDÖR VE MERDİVENİN SAĞ TARAFINI KULLANINIZ.

HASTANE

ANKARA ŞEHİR HASTANESİ
0 312 552 60 00

Üniversiteler Mahallesi 1604. Cadde No:9 Çankaya / ANKARA

YANGIN SÖNDÜRÜCÜLER	KURU KİMYEVİ TOZ	CO2	FOAM KÖPÜK
A SINIFI GİYSİ AKIŞIP KAĞIT	<input checked="" type="checkbox"/>	<input checked="" type="checkbox"/>	<input checked="" type="checkbox"/>
B SINIFI YANGINLI SIVILAR BENZİN vs	<input checked="" type="checkbox"/>	<input checked="" type="checkbox"/>	<input checked="" type="checkbox"/>
C SINIFI YANGINLI GAZLAR LPG vs	<input checked="" type="checkbox"/>	<input checked="" type="checkbox"/>	<input checked="" type="checkbox"/>
ELEKTRİK YANGINLARI	<input checked="" type="checkbox"/>	<input checked="" type="checkbox"/>	<input checked="" type="checkbox"/>



ÇANKAYA ÜNİVERSİTESİ

-1. BODRUM KAT PLANI - REKTÖRLÜK BİNASI

ACİL DURUM , YANGIN VE TAHLİYE PLANI

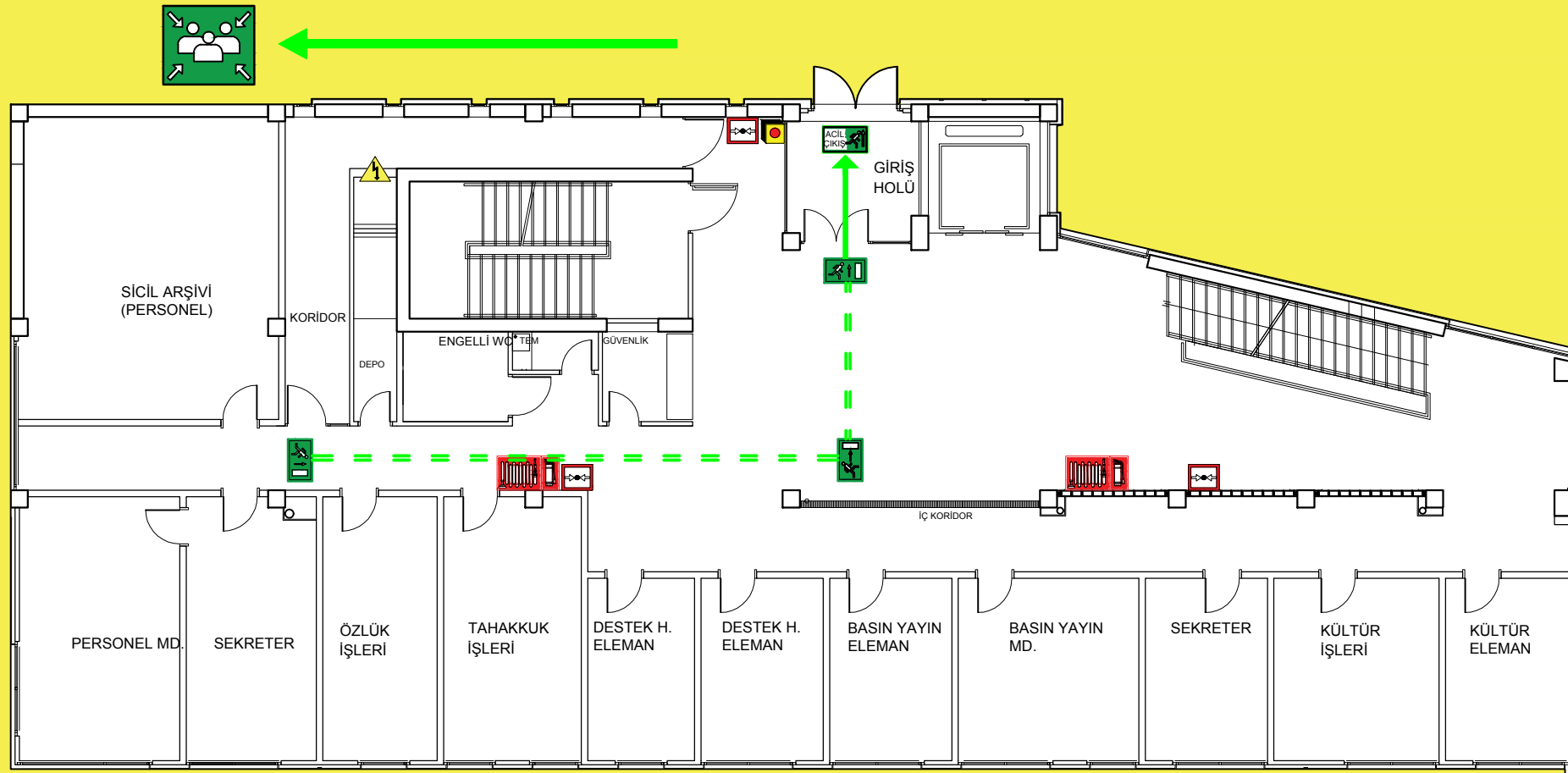

Acil bir durumda öncelikle sakin olun !

Acil durumu bildirin

ACİL DURUM TELEFONLARI

112 AMBULANS

112 İTFAİYE

112 POLİS

Yangın durumunda sakin olun!

Alarmı Çalıştırın En Yakın Alarm Butonunu Bulun

YANGIN SÖNDÜRME TALİMATI



Acil Çıkış Kapısı



Yangın Dolabı ve Tüpü



Acil Çıkış Yönleri



Acil Durum Alarm Butonu



Ecza Dolabı



Acil Durum Tahliye Yolları



Acil Durum Tahliye Yönleri



ACİL TOPLANMA YERİ



Elektrik Panosu



Acil Stop Butonu

YANGIN DURUMUNDA YAPILMASI GEREKENLER

- 1- TELAŞLANMAYINIZ , YAPACAKLARINIZI ÖNCE DEN BİLİNİZ.
- 2- BULUNDUĞUNUZ YERDE YANGIN İHBAR DÜĞMESİNE BASINIZ. SİGORTALARI KAPATINIZ.
- 3- YANGINI ÇEVRENİZDEKİLERE , ÇEVRE KAT VE BİNALARA DUYURUNUZ.
- 4- İTFAİYE TEŞKİLATINA HABER VERMEK İÇİN (112) 'YE TELEFON EDİNİZ.
- 5- YANGIN YERİNİN ADRESİNİ EN KISA ŞEKİLDE VE DOĞRU BİLDİRİNİZ.
- 6- MÜMKÜN İSE YANGININ CİNSİNİ BİLDİRİNİZ (BİNA - AKARYAKIT - LPG - MOTORLU ARAÇ GİBİ).
- 7- İTFAİYE GELİNCEYE KADAR YANGIN BÜYÜMEMESİ İÇİN YANGIN SÖNDÜRME CİHAZI İLE MÜDAHALE EDİNİZ.
- 8- YANGININ YAYILMASINI ÖNLEMEK İÇİN KAPI VE PENCERELERİ KAPATINIZ.
- 9- YANGIN ANINDA KENDİNİZİ VE ÇEVRENİZDEKİLERİ TEHLİKEYE ATMAYINIZ , PANİK YAPMAYINIZ.
- 10- GÖREVLİLERDEN BAŞKASININ YANGIN SAHASINA GİRMESİNE ENGEL OLUNUZ.
- 11- TAHLİYE ESNASINDA ÖNCELİK SIRASINI BİLİNİZ. ASANSÖRÜ ASLA KULLANMAYINIZ, KORİDOR VE MERDİVENİN SAĞ TARAFINI KULLANINIZ.

HASTANE

ANKARA ŞEHİR HASTANESİ
0 312 552 60 00

Üniversiteler Mahallesi 1604. Cadde No:9 Çankaya / ANKARA

YANGIN SÖNDÜRÜCÜLER	KURU KİMYEVİ TOZ	CO2	FOAM KÖPÜK
A SINIFI GİYSİ AKIŞIK KAĞIT	<input checked="" type="checkbox"/>	<input checked="" type="checkbox"/>	<input checked="" type="checkbox"/>
B SINIFI YANGINLI SIVILAR SIVILAR BENZİN vs.	<input checked="" type="checkbox"/>	<input checked="" type="checkbox"/>	<input checked="" type="checkbox"/>
C SINIFI YANGINLI GAZLAR LPG vs.	<input checked="" type="checkbox"/>	<input checked="" type="checkbox"/>	<input checked="" type="checkbox"/>
ELEKTRİK YANGINLARI	<input checked="" type="checkbox"/>	<input checked="" type="checkbox"/>	<input checked="" type="checkbox"/>



ÇANKAYA ÜNİVERSİTESİ

ZEMİN KAT PLANI - REKTÖRLÜK BİNASI

ACİL DURUM , YANGIN VE TAHLİYE PLANI

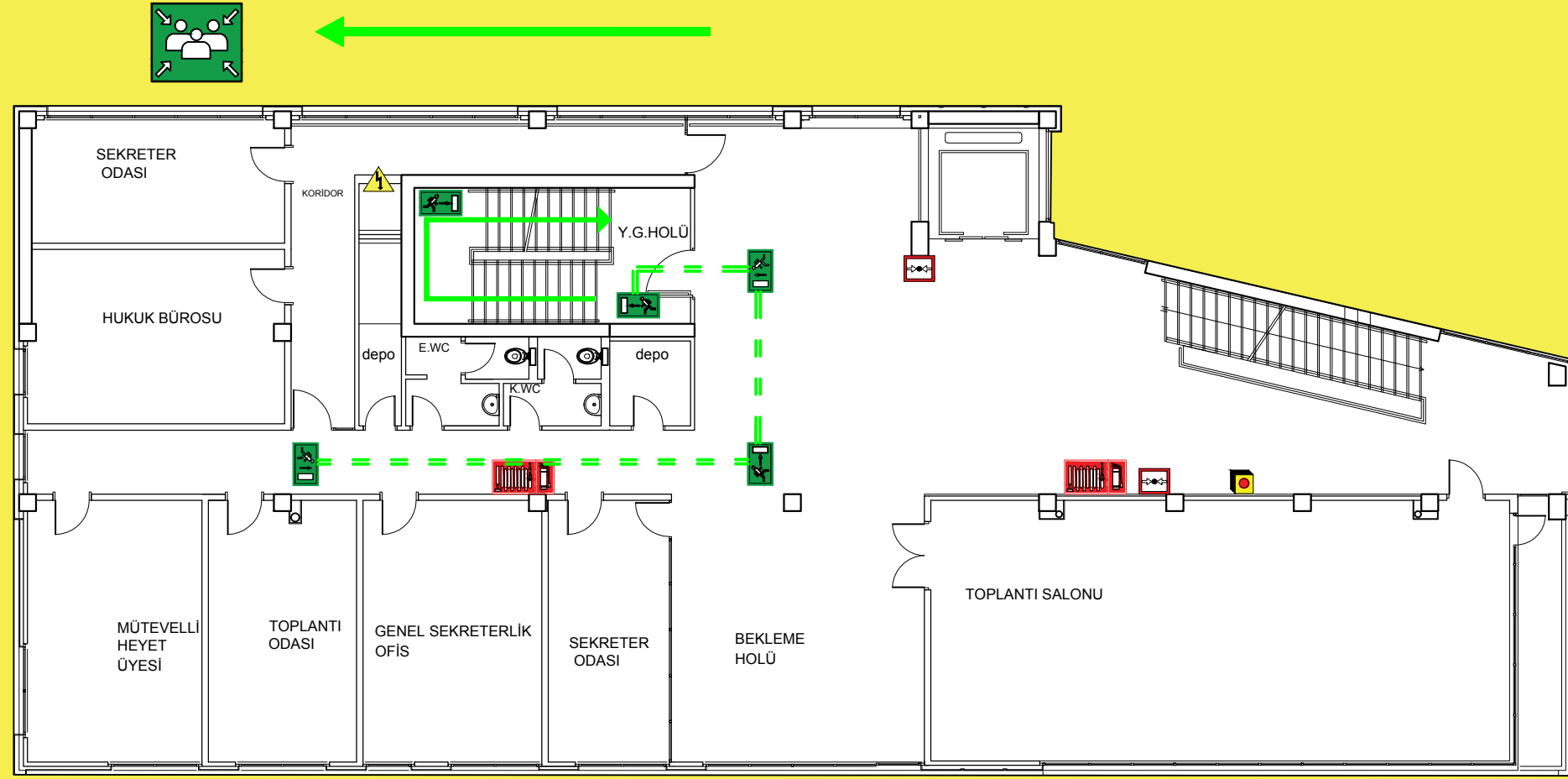

Acil bir durumda öncelikle sakin olun !

Acil durumu bildirin

ACİL DURUM TELEFONLARI

112 AMBULANS

112 İTFAİYE

112 POLİS

Yangın durumunda sakin olun!

Alarmı Çalıştırın En Yakın Alarm Butonunu Bulun

YANGIN SÖNDÜRME TALİMATI

	Rüzgarı, istikametine göre arkana al.
	Önden tarayarak, yangının çıkış noktası, yani dip kısmına müdahale et.
	Damlama veya sızıntı noktasından, yani yukarıdan müdahale et.
	Mevcut yangın söndürme cihazlarını aynı anda değişik yönlerden kullan.
	Yangının tamamen söndüğüne emin olmadan yangın mahallini terketme
	Kullanılmış yangın söndürme cihazlarını diğerlerinden ayırarak dolun ve bakımını sağla



Acil Çıkış Kapısı



Yangın Dolabı ve Tüpü



Acil Çıkış Yönlere



Acil Durum Alarm Butonu
Ecza Dolabı



Acil Durum Tahliye Yolları



Acil Durum Tahliye Yönlere



ACİL TOPLANMA YERİ



Elektrik Panosu



Acil Stop Butonu

YANGIN DURUMUNDA YAPILMASI GEREKENLER

- 1- TELAŞLANMAYINIZ , YAPACAKLARINIZI ÖNCEDEN BİLİNİZ.
- 2- BULUNDUĞUNUZ YERDE YANGIN İHBAR DÜĞMESİNE BASINIZ. SİGORTALARI KAPATINIZ.
- 3- YANGINI ÇEVRENİZDEKİLERE , ÇEVRE KAT VE BİNALARA DUYURUNUZ.
- 4- İTFAİYE TEŞKİLATINA HABER VERMEK İÇİN (112) 'YE TELEFON EDİNİZ.
- 5- YANGIN YERİNİN ADRESİNİ EN KISA ŞEKİLDE VE DOĞRU BİLDİRİNİZ.
- 6- MÜMKÜN İSE YANGININ CİNSİNİ BİLDİRİNİZ (BİNA - AKARYAKIT - LPG - MOTORLU ARAÇ GİBİ).
- 7- İTFAİYE GELİNCEYE KADAR YANGIN BÜYÜMEMESİ İÇİN YANGIN SÖNDÜRME CİHAZI İLE MÜDAHALE EDİNİZ.
- 8- YANGININ YAYILMASINI ÖNLEMEK İÇİN KAPI VE PENCERELERİ KAPATINIZ.
- 9- YANGIN ANINDA KENDİNİZİ VE ÇEVRENİZDEKİLERİ TEHLİKEYE ATMAYINIZ , PANİK YAPMAYINIZ.
- 10- GÖREVLİLERDEN BAŞKASININ YANGIN SAHASINA GİRMESİNE ENGEL OLUNUZ.
- 11- TAHLİYE ESNASINDA ÖNCELİK SIRASINI BİLİNİZ. ASANSÖRÜ ASLA KULLANMAYINIZ, KORİDOR VE MERDİVENİN SAĞ TARAFINI KULLANINIZ.

HASTANE

ANKARA ŞEHİR HASTANESİ
0 312 552 60 00

Üniversiteler Mahallesi 1604. Cadde No:9 Çankaya / ANKARA

YANGIN SÖNDÜRÜCÜLER	YANGIN SÖNDÜRÜCÜLER		
	KURU KİMYEVİ TOZ	CO2	FOAM KÖPÜK
A SINIFI GİYSİ AKIŞIK KAĞIT	<input checked="" type="checkbox"/>	<input checked="" type="checkbox"/>	<input checked="" type="checkbox"/>
B SINIFI YANGINLI SIVILAR BENZİN vs.	<input checked="" type="checkbox"/>	<input checked="" type="checkbox"/>	<input checked="" type="checkbox"/>
C SINIFI YANGINLI GAZLAR LPG vs.	<input checked="" type="checkbox"/>	<input checked="" type="checkbox"/>	<input checked="" type="checkbox"/>
ELEKTRİK YANGINLARI	<input checked="" type="checkbox"/>	<input checked="" type="checkbox"/>	<input checked="" type="checkbox"/>



ÇANKAYA ÜNİVERSİTESİ

1.KAT PLANI - REKTÖRLÜK BİNASI

ACİL DURUM , YANGIN VE TAHLİYE PLANI

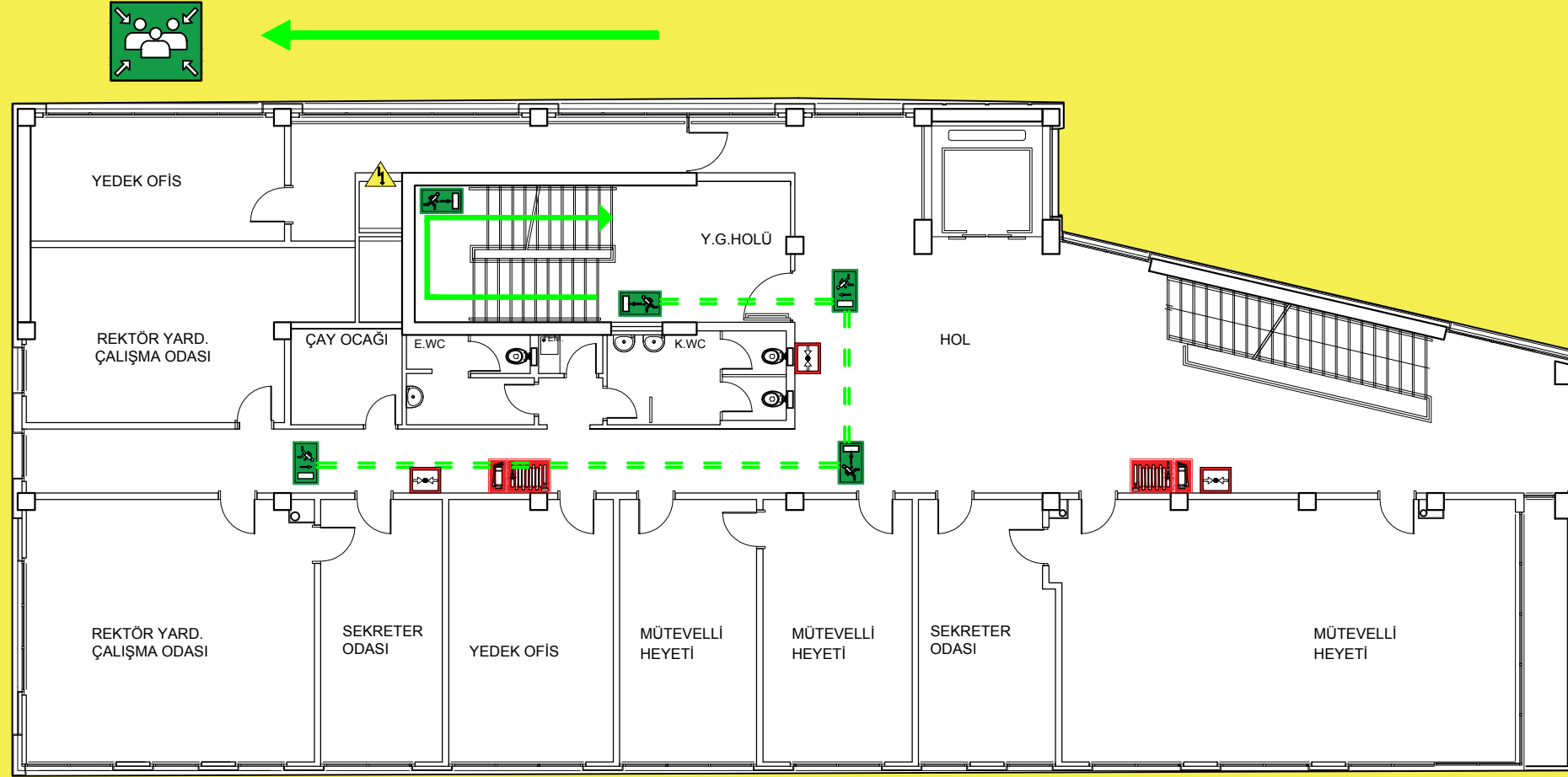

Acil bir durumda öncelikle sakin olun !

Acil durumu bildirin

ACİL DURUM TELEFONLARI

112 AMBULANS

112 İTFAİYE

112 POLİS

Yangın durumunda sakin olun!

Alarmı Çalıştırın En Yakın Alarm Butonunu Bulun

YANGIN SÖNDÜRME TALİMATI

	Rüzgarı, istikametine göre arkana al.
	Önden tarayarak, yangının çıkış noktası, yani dip kısmına müdahale et.
	Damlama veya sızıntı noktasından, yani yukarıdan müdahale et.
	Mevcut yangın söndürme cihazlarını aynı anda değişik yönlerden kullan.
	Yangının tamamen söndüğüne emin olmadan yangın mahallini terketme
	Kullanılmış yangın söndürme cihazlarını diğerlerinden ayırarak dolum ve bakımını sağla



Acil Çıkış Kapısı



Yangın Dolabı ve Tüpü



Acil Çıkış Yönleri



Acil Durum Alarm Butonu
Ecza Dolabı



Acil Durum Tahliye Yolları



Acil Durum Tahliye Yönleri



ACİL TOPLANMA YERİ



Elektrik Panosu



Acil Stop Butonu

YANGIN DURUMUNDA YAPILMASI GEREKENLER

- 1- TELAŞLANMAYINIZ , YAPACAKLARINIZI ÖNCEDEN BİLİNİZ.
- 2- BULUNDUĞUNUZ YERDE YANGIN İHBAR DÜĞMESİNE BASINIZ. SİGORTALARI KAPATINIZ.
- 3- YANGINI ÇEVRENİZDEKİLERE , ÇEVRE KAT VE BİNALARA DUYURUNUZ.
- 4- İTFAİYE TEŞKİLATINA HABER VERMEK İÇİN (112) 'YE TELEFON EDİNİZ.
- 5- YANGIN YERİNİN ADRESİNİ EN KISA ŞEKİLDE VE DOĞRU BİLDİRİNİZ.
- 6- MÜMKÜN İSE YANGININ CİNSİNİ BİLDİRİNİZ (BİNA - AKARYAKIT - LPG - MOTORLU ARAÇ GİBİ).
- 7- İTFAİYE GELİNCEYE KADAR YANGIN BÜYÜMEMESİ İÇİN YANGIN SÖNDÜRME CİHAZI İLE MÜDAHALE EDİNİZ.
- 8- YANGININ YAYILMASINI ÖNLEMEK İÇİN KAPI VE PENCERELERİ KAPATINIZ.
- 9- YANGIN ANINDA KENDİNİZİ VE ÇEVRENİZDEKİLERİ TEHLİKEYE ATMAYINIZ , PANİK YAPMAYINIZ.
- 10- GÖREVLİLERDEN BAŞKASININ YANGIN SAHASINA GİRMESİNE ENGEL OLUNUZ.
- 11- TAHLİYE ESNASINDA ÖNCELİK SIRASINI BİLİNİZ. ASANSÖRÜ ASLA KULLANMAYINIZ, KORİDÖR VE MERDİVENİN SAĞ TARAFINI KULLANINIZ.

HASTANE

ANKARA ŞEHİR HASTANESİ
0 312 552 60 00

Üniversiteler Mahallesi 1604. Cadde No:9 Çankaya / ANKARA

YANGIN SÖNDÜRÜCÜLER	KURU KİMYEVİ TOZ	CO2	FOAM KÖPÜK
A SINIFI GİYSİ ANKAP KAĞIT	<input checked="" type="checkbox"/>	<input checked="" type="checkbox"/>	<input checked="" type="checkbox"/>
B SINIFI YANGINLI SIVILAR SIVILAR BENZİN vs	<input checked="" type="checkbox"/>	<input checked="" type="checkbox"/>	<input checked="" type="checkbox"/>
C SINIFI YANGINLI GAZLAR LPG vs	<input checked="" type="checkbox"/>	<input checked="" type="checkbox"/>	<input checked="" type="checkbox"/>
ELEKTRİK YANGINLARI	<input checked="" type="checkbox"/>	<input checked="" type="checkbox"/>	<input checked="" type="checkbox"/>



ÇANKAYA ÜNİVERSİTESİ

2.KAT PLANI - REKTÖRLÜK BİNASI

ACİL DURUM , YANGIN VE TAHLİYE PLANI

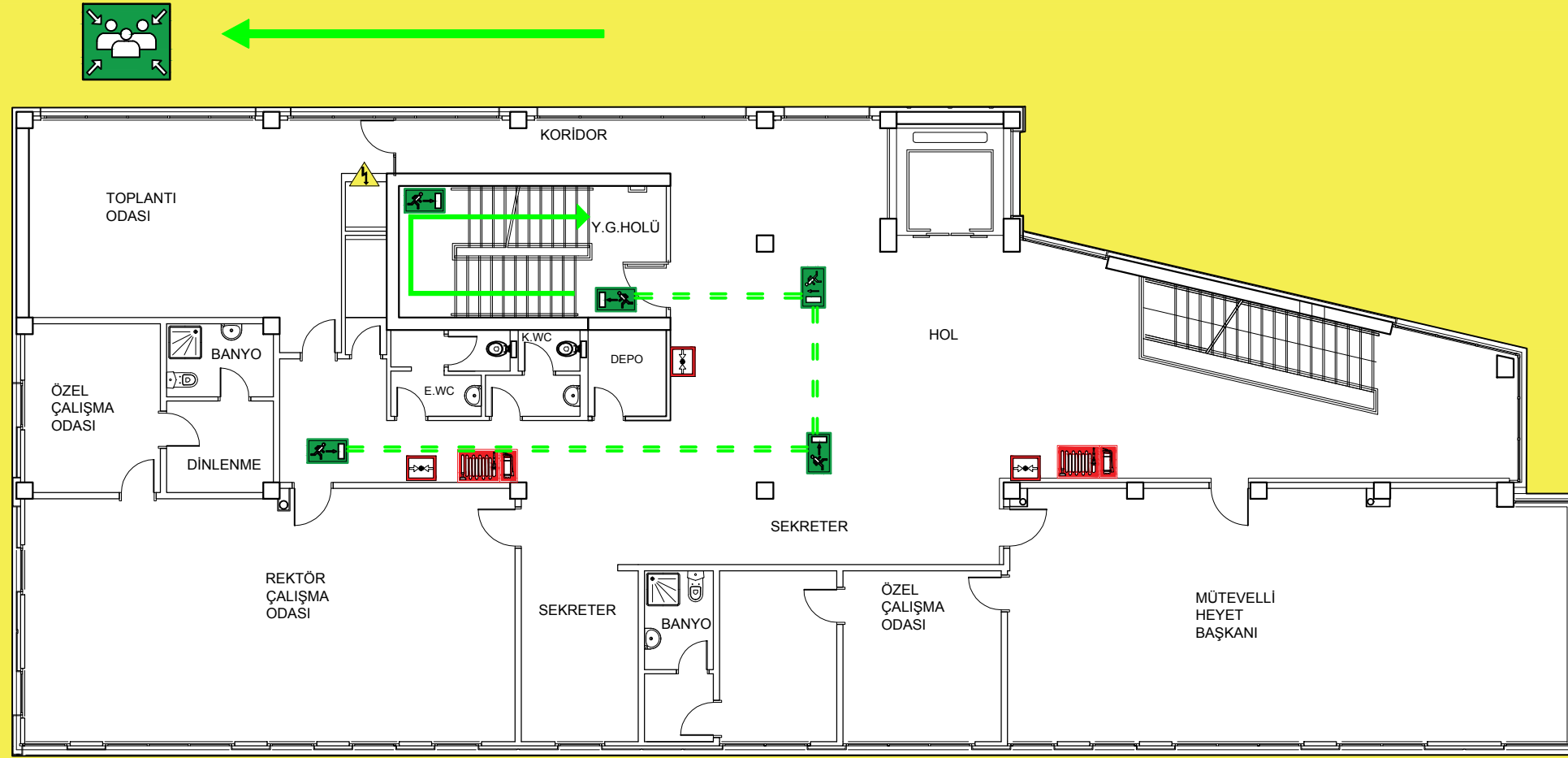

Acil bir durumda öncelikle sakin olun !

Acil durumu bildirin

ACİL DURUM TELEFONLARI

112 AMBULANS

112 İTFAİYE

112 POLİS

Yangın durumunda sakin olun!

Alarmı Çalıştırın En Yakın Alarm Butonunu Bulun

YANGIN SÖNDÜRME TALİMATI

	Rüzgarı, istikametine göre arkana al.
	Önden tarayarak, yangının çıkış noktası, yani dip kısmına müdahale et.
	Damlama veya sızıntı noktasından, yani yukarıdan müdahale et.
	Mevcut yangın söndürme cihazlarını aynı anda değişik yönlerden kullan.
	Yangının tamamen söndüğüne emin olmadan yangın mahallini terketme
	Kullanılmış yangın söndürme cihazlarını diğerlerinden ayırarak dolun ve bakımını sağla



Acil Çıkış Kapısı



Yangın Dolabı ve Tüpü



Acil Çıkış Yönleri



Acil Durum Alarm Butonu
Ecza Dolabı



Acil Durum Tahliye Yolları



Acil Durum Tahliye Yönleri



ACİL TOPLANMA YERİ



Elektrik Panosu



Acil Stop Butonu

YANGIN DURUMUNDA YAPILMASI GEREKENLER

- 1- TELAŞLANMAYINIZ , YAPACAKLARINIZI ÖNCEDEN BİLİNİZ.
- 2- BULUNDUĞUNUZ YERDE YANGIN İHBAR DÜĞMESİNE BASINIZ. SİGORTALARI KAPATINIZ.
- 3- YANGINI ÇEVRENİZDEKİLERE , ÇEVRE KAT VE BİNALARA DUYURUNUZ.
- 4- İTFAİYE TEŞKİLATINA HABER VERMEK İÇİN (112) 'YE TELEFON EDİNİZ.
- 5- YANGIN YERİNİN ADRESİNİ EN KISA ŞEKİLDE VE DOĞRU BİLDİRİNİZ.
- 6- MÜMKÜN İSE YANGININ CİNSİNİ BİLDİRİNİZ (BİNA - AKARYAKIT - LPG - MOTORLU ARAÇ GİBİ).
- 7- İTFAİYE GELİNCEYE KADAR YANGIN BÜYÜMEMESİ İÇİN YANGIN SÖNDÜRME CİHAZI İLE MÜDAHALE EDİNİZ.
- 8- YANGININ YAYILMASINI ÖNLEMEK İÇİN KAPI VE PENCERELERİ KAPATINIZ.
- 9- YANGIN ANINDA KENDİNİZİ VE ÇEVRENİZDEKİLERİ TEHLİKEYE ATMAYINIZ , PANİK YAPMAYINIZ.
- 10- GÖREVLİLERDEN BAŞKASININ YANGIN SAHASINA GİRMESİNE ENGEL OLUNUZ.
- 11- TAHLİYE ESNASINDA ÖNCELİK SIRASINI BİLİNİZ. ASANSÖRÜ ASLA KULLANMAYINIZ, KORİDÖR VE MERDİVENİN SAĞ TARAFINI KULLANINIZ.

HASTANE

ANKARA ŞEHİR HASTANESİ
0 312 552 60 00

Üniversiteler Mahallesi 1604. Cadde No:9 Çankaya / ANKARA

YANGIN SÖNDÜRÜCÜLER	KURU KİMYEVİ TOZ	CO2	FOAM KÖPÜK
A SINIFI GİYSİ AKIŞIP KAĞIT	<input checked="" type="checkbox"/>	<input checked="" type="checkbox"/>	<input checked="" type="checkbox"/>
B SINIFI YANGINLI SIVILAR BENZİN vs	<input checked="" type="checkbox"/>	<input checked="" type="checkbox"/>	<input checked="" type="checkbox"/>
C SINIFI YANGINLI GAZLAR LPG vs	<input checked="" type="checkbox"/>	<input checked="" type="checkbox"/>	<input checked="" type="checkbox"/>
ELEKTRİK YANGINLARI	<input checked="" type="checkbox"/>	<input checked="" type="checkbox"/>	<input checked="" type="checkbox"/>



ÇANKAYA ÜNİVERSİTESİ

3.KAT PLANI - REKTÖRLÜK BİNASI

ACİL DURUM , YANGIN VE TAHLİYE PLANI

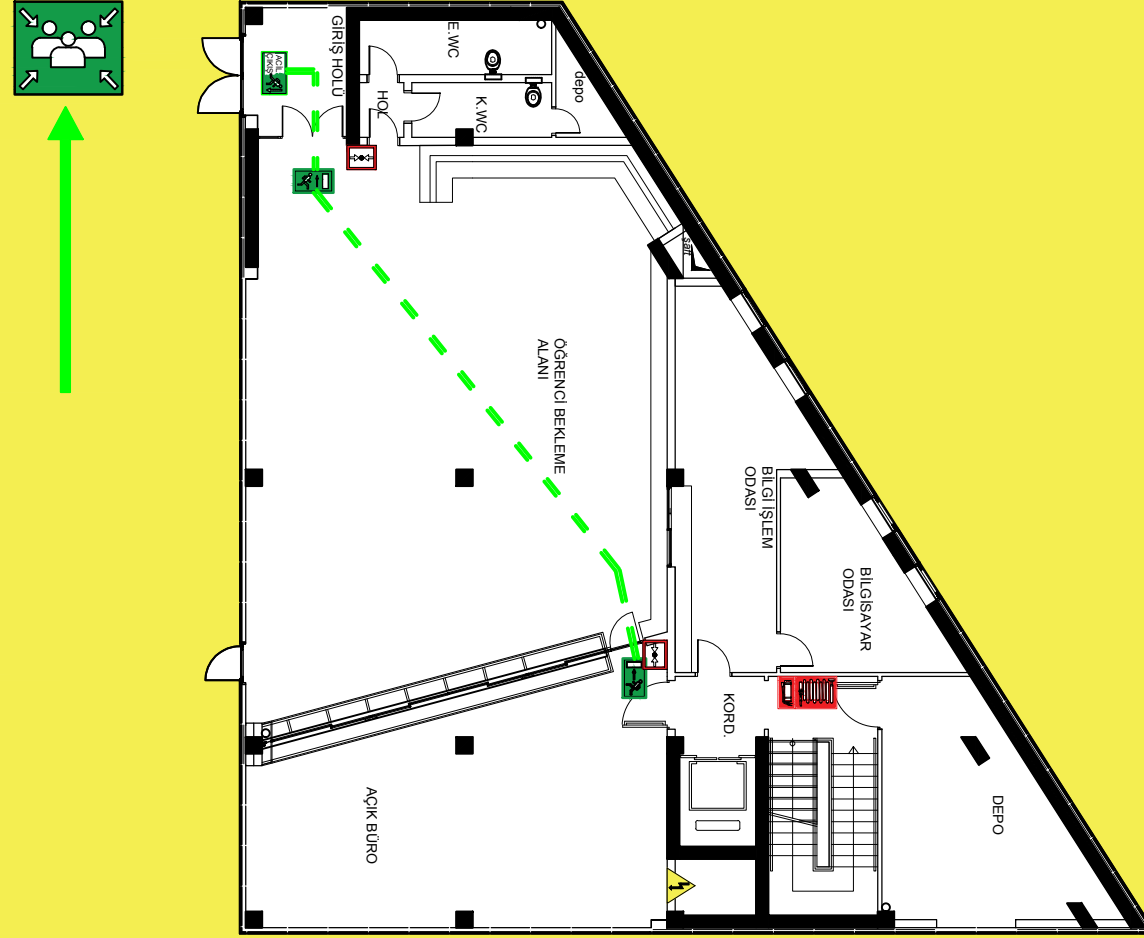

Acil bir durumda öncelikle sakin olun !

Acil durumu bildirin

ACİL DURUM TELEFONLARI

112 AMBULANS

112 İTFAİYE

112 POLİS

Yangın durumunda sakin olun!

Alarmı Çalıştırın En Yakın Alarm Butonunu Bulun

YANGIN SÖNDÜRME TALİMATI

	Rüzgarı, istikametine göre arkana al.
	Önden tarayarak, yangının çıkış noktası, yani dip kısmına müdahale et.
	Damlama veya sızıntı noktasından, yani yukarıdan müdahale et.
	Mevcut yangın söndürme cihazlarını aynı anda değişik yönlerden kullan.
	Yangının tamamen söndüğüne emin olmadan yangın mahallini terketme
	Kullanılmış yangın söndürme cihazlarını diğerlerinden ayırarak dolun ve bakımını sağla



Acil Çıkış Kapısı



Yangın Dolabı ve Tüpü



Acil Çıkış Yönleri



Acil Durum Alarm Butonu
Ecza Dolabı



Acil Durum Tahliye Yolları



Acil Durum Tahliye Yönleri



ACİL TOPLANMA YERİ



Elektrik Panosu



Acil Stop Butonu

YANGIN DURUMUNDA YAPILMASI GEREKENLER

- 1- TELAŞLANMAYINIZ , YAPACAKLARINIZI ÖNCE DEN BİLİNİZ.
- 2- BULUNDUĞUNUZ YERDE YANGIN İHBAR DÜĞMESİNE BASINIZ. SİGORTALARI KAPATINIZ.
- 3- YANGINI ÇEVRENİZDEKİLERE , ÇEVRE KAT VE BİNALARA DUYURUNUZ.
- 4- İTFAİYE TEŞKİLATINA HABER VERMEK İÇİN (112) 'YE TELEFON EDİNİZ.
- 5- YANGIN YERİNİN ADRESİNİ EN KISA ŞEKİLDE VE DOĞRU BİLDİRİNİZ.
- 6- MÜMKÜN İSE YANGININ CİNSİNİ BİLDİRİNİZ (BİNA - AKARYAKIT - LPG - MOTORLU ARAÇ GİBİ).
- 7- İTFAİYE GELİNCEYE KADAR YANGIN BÜYÜMEMESİ İÇİN YANGIN SÖNDÜRME CİHAZI İLE MÜDAHALE EDİNİZ.
- 8- YANGININ YAYILMASINI ÖNLEMEK İÇİN KAPI VE PENCERELERİ KAPATINIZ.
- 9- YANGIN ANINDA KENDİNİZİ VE ÇEVRENİZDEKİLERİ TEHLİKEYE ATMAYINIZ , PANİK YAPMAYINIZ.
- 10- GÖREVLİLERDEN BAŞKASININ YANGIN SAHASINA GİRMESİNE ENGEL OLUNUZ.
- 11- TAHLİYE ESNASINDA ÖNCELİK SIRASINI BİLİNİZ. ASANSÖRÜ ASLA KULLANMAYINIZ, KORİDOR VE MERDİVENİN SAĞ TARAFINI KULLANINIZ.

H
HASTANE

ANKARA ŞEHİR HASTANESİ
0 312 552 60 00

Üniversiteler Mahallesi 1604. Cadde No:9 Çankaya / ANKARA

YANGIN SÖNDÜRÜCÜLER	KURU KİMYEVİ TOZ	CO2	FOAM KÖPÜK
A SINIFI GİYSİ AKIŞIP KAĞIT	<input checked="" type="checkbox"/>	<input type="checkbox"/>	<input checked="" type="checkbox"/>
B SINIFI YANGINLI SIVILAR BENZİN vs	<input checked="" type="checkbox"/>	<input checked="" type="checkbox"/>	<input checked="" type="checkbox"/>
C SINIFI YANGINLI GAZLAR LPG vs	<input checked="" type="checkbox"/>	<input checked="" type="checkbox"/>	<input type="checkbox"/>
ELEKTRİK YANGINLARI	<input checked="" type="checkbox"/>	<input checked="" type="checkbox"/>	<input type="checkbox"/>



ÇANKAYA ÜNİVERSİTESİ

ZEMİN KAT - ÖĞRENCİ İŞLERİ

ACİL DURUM , YANGIN VE TAHLİYE PLANI

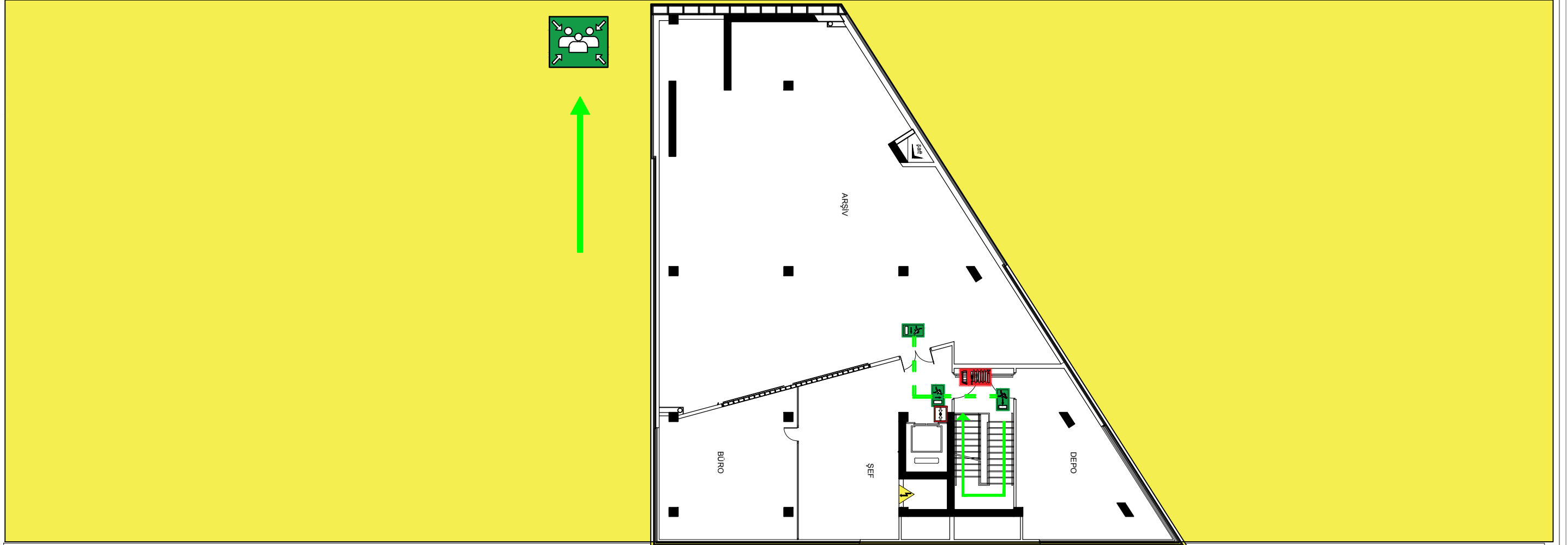

Acil bir durumda öncelikle sakin olun !

Acil durumu bildirin

ACİL DURUM TELEFONLARI

112 AMBULANS

112 İTFAİYE

112 POLİS

Yangın durumunda sakin olun!

Alarmı Çalıştırın En Yakın Alarm Butonunu Bulun

YANGIN SÖNDÜRME TALİMATI

	Rüzgarı, istikametine göre arkana al.
	Önden tarayarak, yangının çıkış noktası, yani dip kısmına müdahale et.
	Damlama veya sızıntı noktasından, yani yukarıdan müdahale et.
	Mevcut yangın söndürme cihazlarını aynı anda değişik yönlerden kullan.
	Yangının tamamen söndüğüne emin olmadan yangın mahallini terketme
	Kullanılmış yangın söndürme cihazlarını diğerlerinden ayırarak dolum ve bakımını sağla



Acil Çıkış Kapısı



Yangın Dolabı ve Tüpü



Acil Çıkış Yönleri



Acil Durum Alarm Butonu
Ecza Dolabı



Acil Durum Tahliye Yolları



Acil Durum Tahliye Yönleri



ACİL TOPLANMA YERİ



Elektrik Panosu



Acil Stop Butonu

YANGIN DURUMUNDA YAPILMASI GEREKENLER

- 1- TELAŞLANMAYINIZ , YAPACAKLARINIZI ÖNCEDEDEN BİLİNİZ.
- 2- BULUNDUĞUNUZ YERDE YANGIN İHBAR DÜĞMESİNE BASINIZ. SİGORTALARI KAPATINIZ.
- 3- YANGINI ÇEVRENİZDEKİLERE , ÇEVRE KAT VE BİNALARA DUYURUNUZ.
- 4- İTFAİYE TEŞKİLATINA HABER VERMEK İÇİN (112) 'YE TELEFON EDİNİZ.
- 5- YANGIN YERİNİN ADRESİNİ EN KISA ŞEKİLDE VE DOĞRU BİLDİRİNİZ.
- 6- MÜMKÜN İSE YANGININ CİNSİNİ BİLDİRİNİZ (BİNA - AKARYAKIT - LPG - MOTORLU ARAÇ GİBİ).
- 7- İTFAİYE GELİNCEYE KADAR YANGIN BÜYÜMEMESİ İÇİN YANGIN SÖNDÜRME CİHAZI İLE MÜDAHALE EDİNİZ.
- 8- YANGININ YAYILMASINI ÖNLEMEK İÇİN KAPI VE PENCERELERİ KAPATINIZ.
- 9- YANGIN ANINDA KENDİNİZİ VE ÇEVRENİZDEKİLERİ TEHLİKEYE ATMAYINIZ , PANİK YAPMAYINIZ.
- 10- GÖREVLİLERDEN BAŞKASININ YANGIN SAHASINA GİRMESİNE ENGEL OLUNUZ.
- 11- TAHLİYE ESNASINDA ÖNCELİK SIRASINI BİLİNİZ. ASANSÖRÜ ASLA KULLANMAYINIZ, KORİDÖR VE MERDİVENİN SAĞ TARAFINI KULLANINIZ.

H
HASTANE

ANKARA ŞEHİR HASTANESİ
0 312 552 60 00

Üniversiteler Mahallesi 1604. Cadde No:9 Çankaya / ANKARA

YANGIN SÖNDÜRÜCÜLER	KURU KİMYEVİ TOZ	CO2	FOAM KÖPÜK
A SINIFI GYİSİ ANKAP KAGİT	<input checked="" type="checkbox"/>	<input type="checkbox"/>	<input checked="" type="checkbox"/>
B SINIFI YANGINLI SIVILAR BENZİN vs.	<input checked="" type="checkbox"/>	<input checked="" type="checkbox"/>	<input checked="" type="checkbox"/>
C SINIFI YANGINLI GAZLAR LPG vs.	<input checked="" type="checkbox"/>	<input checked="" type="checkbox"/>	<input type="checkbox"/>
ELEKTRİK YANGINLARI	<input checked="" type="checkbox"/>	<input checked="" type="checkbox"/>	<input type="checkbox"/>



ÇANKAYA ÜNİVERSİTESİ

1.KAT PLANI - ÖĞRENCİ İŞLERİ

ACİL DURUM , YANGIN VE TAHLİYE PLANI



Acil bir durumda öncelikle sakin olun !

Acil durumu bildirin

ACİL DURUM TELEFONLARI

112 AMBULANS

112 İTFAİYE

112 POLİS

Yangın durumunda sakin olun!

Alarmı Çalıştırın En Yakın Alarm Butonunu Bulun

YANGIN SÖNDÜRME TALİMATI

	Rüzgarı, istikametine göre arkana al.
	Önden tarayarak, yangının çıkış noktası, yani dip kısmına müdahale et.
	Damlama veya sızıntı noktasından, yani yukarıdan müdahale et.
	Mevcut yangın söndürme cihazlarını aynı anda değişik yönlerden kullan.
	Yangının tamamen söndüğüne emin olmadan yangın mahallini terketme
	Kullanılmış yangın söndürme cihazlarını diğerlerinden ayırarak dolun ve bakımını sağla



Acil Çıkış Kapısı



Yangın Dolabı ve Tüpü



Acil Çıkış Yönlere



Acil Durum Alarm Butonu
Ecza Dolabı



Acil Durum Tahliye Yolları



Acil Durum Tahliye Yönlere



ACİL TOPLANMA YERİ



Elektrik Panosu



Acil Stop Butonu

YANGIN DURUMUNDA YAPILMASI GEREKENLER

- 1- TELAŞLANMAYINIZ , YAPACAKLARINIZI ÖNCEDEDEN BİLİNİZ.
- 2- BULUNDUĞUNUZ YERDE YANGIN İHBAR DÜĞMESİNE BASINIZ. SİGORTALARI KAPATINIZ.
- 3- YANGINI ÇEVRENİZDEKİLERE , ÇEVRE KAT VE BİNALARA DUYURUNUZ.
- 4- İTFAİYE TEŞKİLATINA HABER VERMEK İÇİN (112) 'YE TELEFON EDİNİZ.
- 5- YANGIN YERİNİN ADRESİNİ EN KISA ŞEKİLDE VE DOĞRU BİLDİRİNİZ.
- 6- MÜMKÜN İSE YANGININ CİNSİNİ BİLDİRİNİZ (BİNA - AKARYAKIT - LPG - MOTORLU ARAÇ GİBİ).
- 7- İTFAİYE GELİNCEYE KADAR YANGIN BÜYÜMEMESİ İÇİN YANGIN SÖNDÜRME CİHAZI İLE MÜDAHALE EDİNİZ.
- 8- YANGININ YAYILMASINI ÖNLEMEK İÇİN KAPI VE PENCERELERİ KAPATINIZ.
- 9- YANGIN ANINDA KENDİNİZİ VE ÇEVRENİZDEKİLERİ TEHLİKEYE ATMAYINIZ , PANİK YAPMAYINIZ.
- 10- GÖREVLİLERDEN BAŞKASININ YANGIN SAHASINA GİRMESİNE ENGEL OLUNUZ.
- 11- TAHLİYE ESNASINDA ÖNCELİK SIRASINI BİLİNİZ. ASANSÖRÜ ASLA KULLANMAYINIZ, KORİDOR VE MERDİVENİN SAĞ TARAFINI KULLANINIZ.

HASTANE

ANKARA ŞEHİR HASTANESİ
0 312 552 60 00

Üniversiteler Mahallesi 1604. Cadde No:9 Çankaya / ANKARA

YANGIN SÖNDÜRÜCÜLER	KURU KİMYEVİ TOZ	CO2	FOAM KÖPÜK
A SINIFI GİYSİ AKIŞIK KAGİT	<input checked="" type="checkbox"/>	<input type="checkbox"/>	<input checked="" type="checkbox"/>
B SINIFI YANGINLI SIVILAR BENZİN vs	<input checked="" type="checkbox"/>	<input checked="" type="checkbox"/>	<input checked="" type="checkbox"/>
C SINIFI YANGINLI GAZLAR LPG vs	<input checked="" type="checkbox"/>	<input checked="" type="checkbox"/>	<input type="checkbox"/>
ELEKTRİK YANGINLARI	<input checked="" type="checkbox"/>	<input checked="" type="checkbox"/>	<input type="checkbox"/>



ÇANKAYA ÜNİVERSİTESİ

BODRUM KAT PLANI - SPOR MERKEZİ

ACİL DURUM , YANGIN VE TAHLİYE PLANI

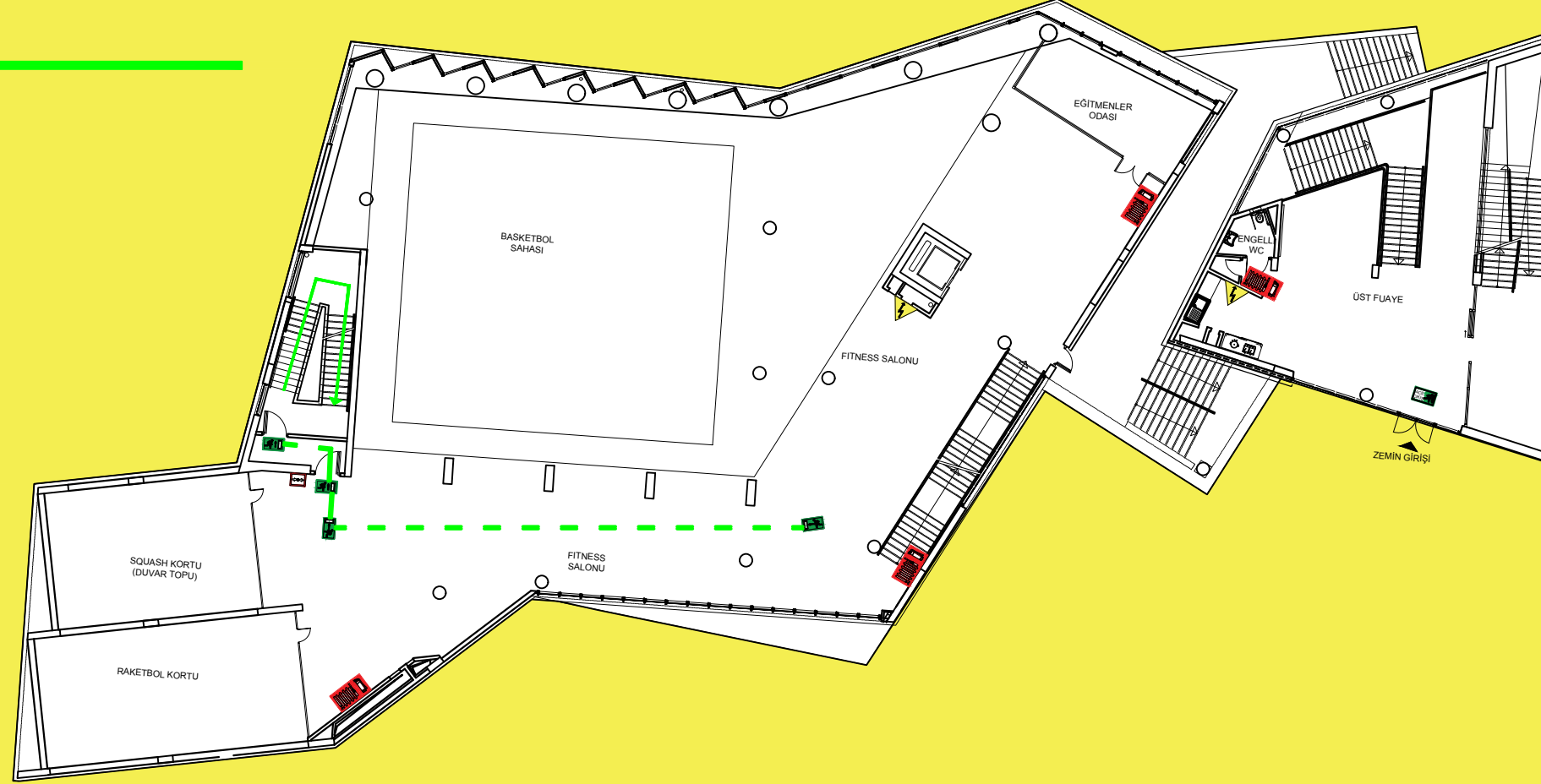

Acil bir durumda öncelikle sakin olun !

Acil durumu bildirin

ACİL DURUM TELEFONLARI

112 AMBULANS

112 İTFAİYE

112 POLİS

Yangın durumunda sakin olun!

Alarmı Çalıştırın En Yakın Alarm Butonunu Bulun

YANGIN SÖNDÜRME TALİMATI



Acil Çıkış Kapısı



Acil Çıkış Yönlere



Yangın Dolabı ve Tüpü



Acil Durum Alarm Butonu



Ecza Dolabı



Acil Durum Tahliye Yolları



Acil Durum Tahliye Yönlere



ACİL TOPLANMA YERİ



Elektrik Panosu



Acil Stop Butonu

YANGIN DURUMUNDA YAPILMASI GEREKENLER

- 1- TELAŞLANMAYINIZ , YAPACAKLARINIZI ÖNCE DEN BİLİNİZ.
- 2- BULUNDUĞUNUZ YERDE YANGIN İHBAR DÜĞMESİNE BASINIZ. SİGORTALARI KAPATINIZ.
- 3- YANGINI ÇEVRENİZDEKİLERE , ÇEVRE KAT VE BİNALARA DUYURUNUZ.
- 4- İTFAİYE TEŞKİLATINA HABER VERMEK İÇİN (112) 'YE TELEFON EDİNİZ.
- 5- YANGIN YERİNİN ADRESİNİ EN KISA ŞEKİLDE VE DOĞRU BİLDİRİNİZ.
- 6- MÜMKÜN İSE YANGININ CİNSİNİ BİLDİRİNİZ (BİNA - AKARYAKIT - LPG - MOTORLU ARAÇ GİBİ).
- 7- İTFAİYE GELİNCEYE KADAR YANGIN BÜYÜMEMESİ İÇİN YANGIN SÖNDÜRME CİHAZI İLE MÜDAHALE EDİNİZ.
- 8- YANGININ YAYILMASINI ÖNLEMEK İÇİN KAPI VE PENCERELERİ KAPATINIZ.
- 9- YANGIN ANINDA KENDİNİZİ VE ÇEVRENİZDEKİLERİ TEHLİKEYE ATMAYINIZ , PANİK YAPMAYINIZ.
- 10- GÖREVLİLERDEN BAŞKASININ YANGIN SAHASINA GİRMESİNE ENGEL OLUNUZ.
- 11- TAHLİYE ESNASINDA ÖNCELİK SIRASINI BİLİNİZ. ASANSÖRÜ ASLA KULLANMAYINIZ, KORİDÖR VE MERDİVENİN SAĞ TARAFINI KULLANINIZ.



HASTANE

ANKARA ŞEHİR HASTANESİ
0 312 552 60 00

Üniversiteler Mahallesi 1604. Cadde No:9 Çankaya / ANKARA

YANGIN SÖNDÜRÜCÜLER	KURU KİMYEVİ TOZ	CO2	FOAM KÖPÜK
A SINIFI GİYSİ AKIŞIK KAGIT	<input checked="" type="checkbox"/>	<input checked="" type="checkbox"/>	<input checked="" type="checkbox"/>
B SINIFI YANGINLI SIVILAR SIVILAR BENZİN vs	<input checked="" type="checkbox"/>	<input checked="" type="checkbox"/>	<input checked="" type="checkbox"/>
C SINIFI YANGINLI GAZLAR LPG vs	<input checked="" type="checkbox"/>	<input checked="" type="checkbox"/>	<input checked="" type="checkbox"/>
ELEKTRİK YANGINLARI	<input checked="" type="checkbox"/>	<input checked="" type="checkbox"/>	<input checked="" type="checkbox"/>



ÇANKAYA ÜNİVERSİTESİ

ZEMİN KAT PLANI - SPOR MERKEZİ

ACİL DURUM , YANGIN VE TAHLİYE PLANI

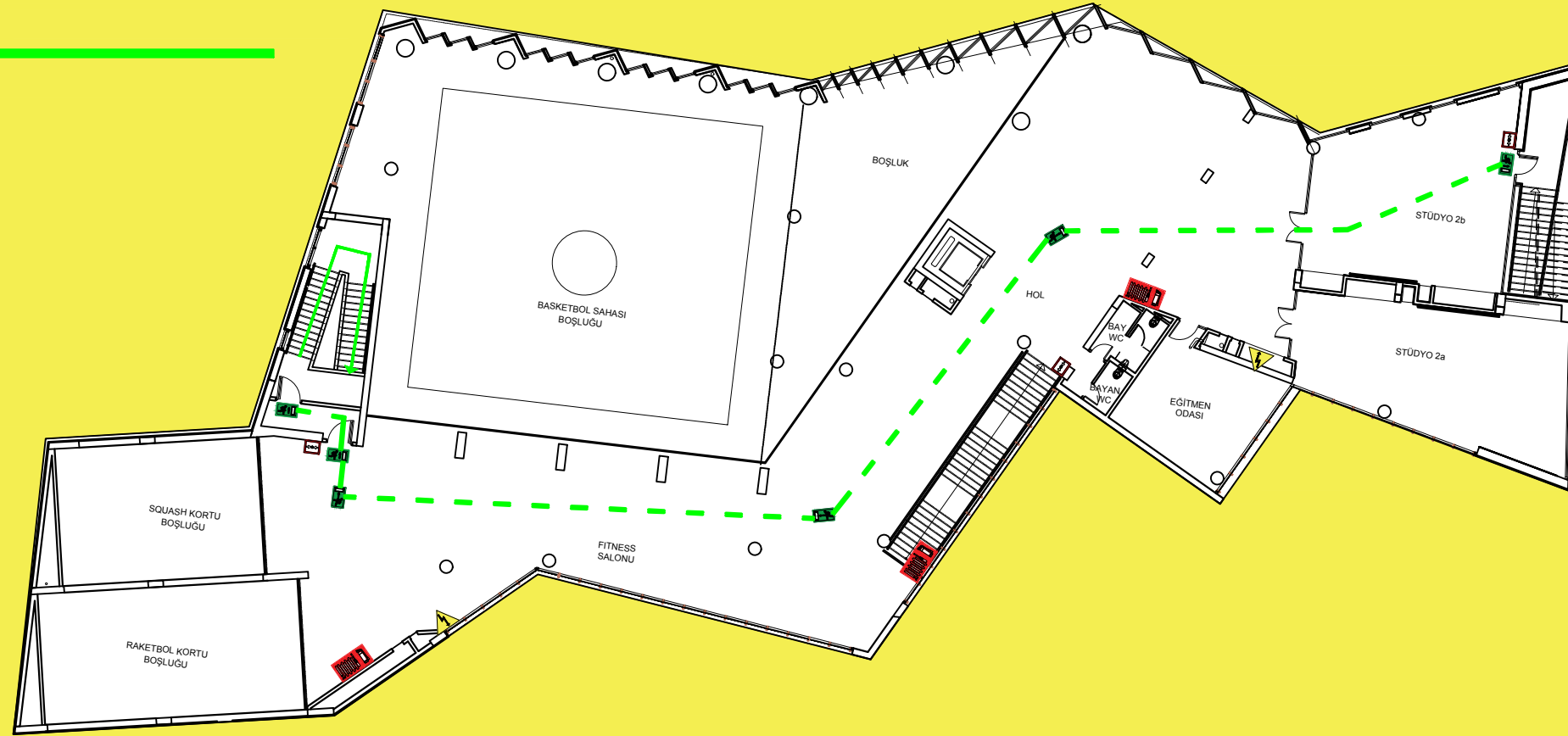

Acil bir durumda öncelikle sakin olun !

Acil durumu bildirin

ACİL DURUM TELEFONLARI

112 AMBULANS

112 İTFAİYE

112 POLİS

Yangın durumunda sakin olun!

Alarmı Çalıştırın En Yakın Alarm Butonunu Bulun

YANGIN SÖNDÜRME TALİMATI



Acil Çıkış Kapısı



Yangın Dolabı ve Tüpü



Acil Çıkış Yönlere



Acil Durum Alarm Butonu



Ecza Dolabı



Acil Durum Tahliye Yolları



Acil Durum Tahliye Yönleri



ACİL TOPLANMA YERİ



Elektrik Panosu



Acil Stop Butonu

YANGIN DURUMUNDA YAPILMASI GEREKENLER

- 1- TELAŞLANMAYINIZ , YAPACAKLARINIZI ÖNCE DEN BİLİNİZ.
- 2- BULUNDUĞUNUZ YERDE YANGIN İHBAR DÜĞMESİNE BASINIZ. SİGORTALARI KAPATINIZ.
- 3- YANGINI ÇEVRENİZDEKİLERE , ÇEVRE KAT VE BİNALARA DUYURUNUZ.
- 4- İTFAİYE TEŞKİLATINA HABER VERMEK İÇİN (112) 'YE TELEFON EDİNİZ.
- 5- YANGIN YERİNİN ADRESİNİ EN KISA ŞEKİLDE VE DOĞRU BİLDİRİNİZ.
- 6- MÜMKÜN İSE YANGININ CİNSİNİ BİLDİRİNİZ (BİNA - AKARYAKIT - LPG - MOTORLU ARAÇ GİBİ).
- 7- İTFAİYE GELİNCEYE KADAR YANGIN BÜYÜMEMESİ İÇİN YANGIN SÖNDÜRME CİHAZI İLE MÜDAHALE EDİNİZ.
- 8- YANGININ YAYILMASINI ÖNLEMEK İÇİN KAPI VE PENCERELERİ KAPATINIZ.
- 9- YANGIN ANINDA KENDİNİZİ VE ÇEVRENİZDEKİLERİ TEHLİKEYE ATMAYINIZ , PANİK YAPMAYINIZ.
- 10- GÖREVLİLERDEN BAŞKASININ YANGIN SAHASINA GİRMESİNE ENGEL OLUNUZ.
- 11- TAHLİYE ESNASINDA ÖNCELİK SIRASINI BİLİNİZ. ASANSÖRÜ ASLA KULLANMAYINIZ, KORİDÖR VE MERDİVENİN SAĞ TARAFINI KULLANINIZ.

HASTANE

ANKARA ŞEHİR HASTANESİ
0 312 552 60 00

Üniversiteler Mahallesi 1604. Cadde No:9 Çankaya / ANKARA

YANGIN SÖNDÜRÜCÜLER	KURU KİMYEVİ TOZ	CO2	FOAM KÖPÜK
A SINIFI GİYSİ AKIŞIK KAĞIT	<input checked="" type="checkbox"/>	<input type="checkbox"/>	<input checked="" type="checkbox"/>
B SINIFI YANGINLI SIVILAR SIVILAR BENZİN vs.	<input checked="" type="checkbox"/>	<input checked="" type="checkbox"/>	<input checked="" type="checkbox"/>
C SINIFI YANGINLI GAZLAR LPG vs.	<input checked="" type="checkbox"/>	<input checked="" type="checkbox"/>	<input type="checkbox"/>
ELEKTRİK YANGINLARI	<input checked="" type="checkbox"/>	<input checked="" type="checkbox"/>	<input type="checkbox"/>



ÇANKAYA ÜNİVERSİTESİ

1. KAT PLANI - SPOR MERKEZİ

ACİL DURUM , YANGIN VE TAHLİYE PLANI

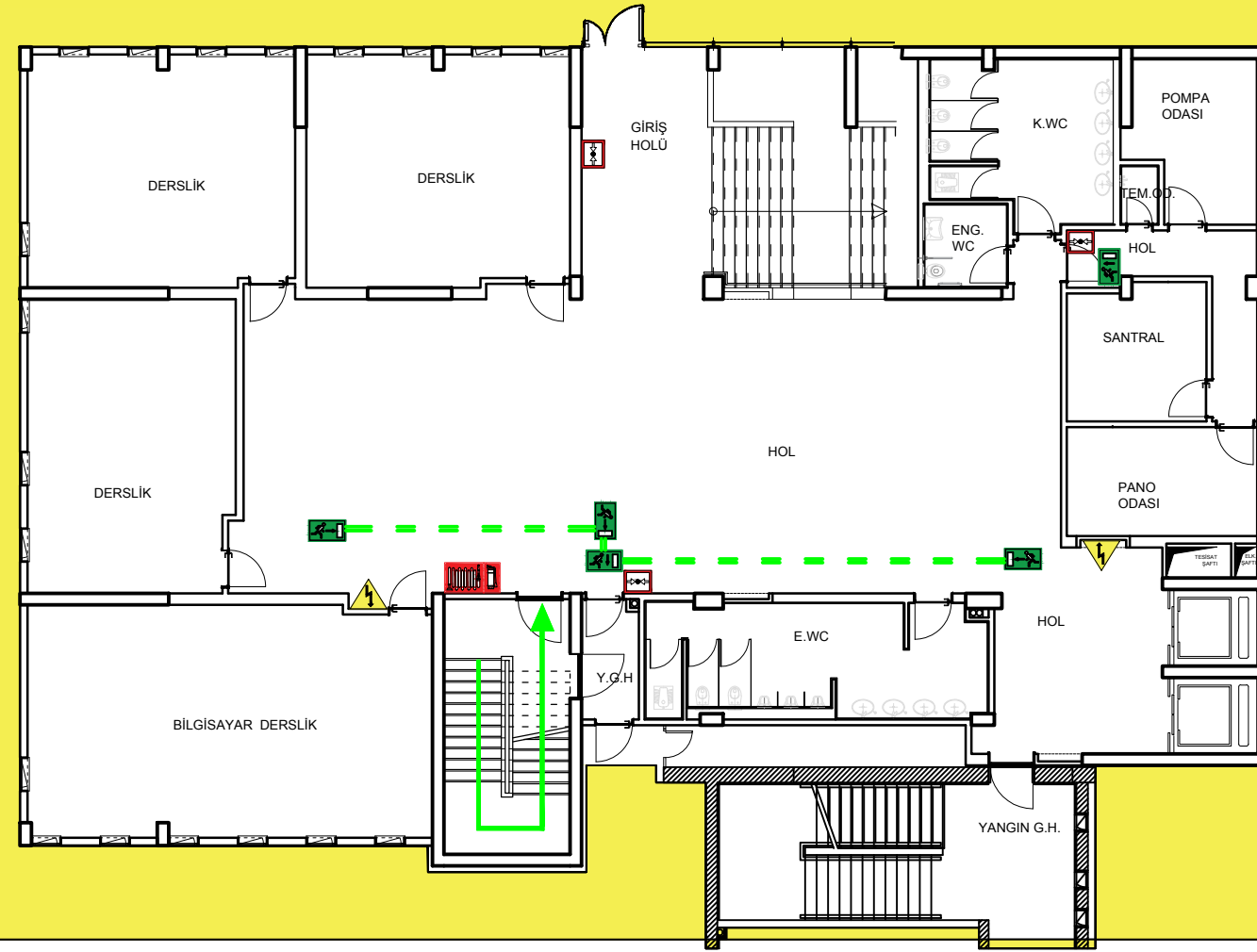

Acil bir durumda öncelikle sakin olun !

Acil durumu bildirin

ACİL DURUM TELEFONLARI

112 AMBULANS

112 İTFAİYE

112 POLİS

Yangın durumunda sakin olun!

Alarmı Çalıştırın En Yakın Alarm Butonunu Bulun

YANGIN SÖNDÜRME TALİMATI

	Rüzgarı, istikametine göre arkana al.
	Önden tarayarak, yangının çıkış noktası, yani dip kısmına müdahale et.
	Damlama veya sızıntı noktasından, yani yukarıdan müdahale et.
	Mevcut yangın söndürme cihazlarını aynı anda değişik yönlerden kullan.
	Yangının tamamen söndüğüne emin olmadan yangın mahallini terketme
	Kullanılmış yangın söndürme cihazlarını diğerlerinden ayırarak dolun ve bakımını sağla



Acil Çıkış Kapısı



Yangın Dolabı ve Tüpü



Acil Çıkış Yönleri



Acil Durum Alarm Butonu
Ecza Dolabı



Acil Durum Tahliye Yolları



Acil Durum Tahliye Yönleri



ACİL TOPLANMA YERİ



Elektrik Panosu



Acil Stop Butonu

YANGIN DURUMUNDA YAPILMASI GEREKENLER

- 1- TELAŞLANMAYINIZ , YAPACAKLARINIZI ÖNCE DEN BİLİNİZ.
- 2- BULUNDUĞUNUZ YERDE YANGIN İHBAR DÜĞMESİNE BASINIZ. SİGORTALARI KAPATINIZ.
- 3- YANGINI ÇEVRENİZDEKİLERE , ÇEVRE KAT VE BİNALARA DUYURUNUZ.
- 4- İTFAİYE TEŞKİLATINA HABER VERMEK İÇİN (112) 'YE TELEFON EDİNİZ.
- 5- YANGIN YERİNİN ADRESİNİ EN KISA ŞEKİLDE VE DOĞRU BİLDİRİNİZ.
- 6- MÜMKÜN İSE YANGININ CİNSİNİ BİLDİRİNİZ (BİNA - AKARYAKIT - LPG - MOTORLU ARAÇ GİBİ).
- 7- İTFAİYE GELİNCEYE KADAR YANGIN BÜYÜMEMESİ İÇİN YANGIN SÖNDÜRME CİHAZI İLE MÜDAHALE EDİNİZ.
- 8- YANGININ YAYILMASINI ÖNLEMEK İÇİN KAPI VE PENCERELERİ KAPATINIZ.
- 9- YANGIN ANINDA KENDİNİZİ VE ÇEVRENİZDEKİLERİ TEHLİKEYE ATMAYINIZ , PANİK YAPMAYINIZ.
- 10- GÖREVLİLERDEN BAŞKASININ YANGIN SAHASINA GİRMESİNE ENGEL OLUNUZ.
- 11- TAHLİYE ESNASINDA ÖNCELİK SIRASINI BİLİNİZ. ASANSÖRÜ ASLA KULLANMAYINIZ, KORİDÖR VE MERDİVENİN SAĞ TARAFINI KULLANINIZ.

H
HASTANE

ANKARA ŞEHİR HASTANESİ
0 312 552 60 00

Üniversiteler Mahallesi 1604. Cadde No:9 Çankaya / ANKARA

YANGIN SÖNDÜRÜCÜLER	KURU KİMYEVİ TOZ	CO2	FOAM KÖPÜK
A SINIFI GİYSİ AKIŞIP KAĞIT	<input checked="" type="checkbox"/>	<input type="checkbox"/>	<input checked="" type="checkbox"/>
B SINIFI YANGINLI SIVILAR BENZİN vs	<input checked="" type="checkbox"/>	<input checked="" type="checkbox"/>	<input checked="" type="checkbox"/>
C SINIFI YANGINLI GAZLAR LPG vs	<input checked="" type="checkbox"/>	<input checked="" type="checkbox"/>	<input type="checkbox"/>
ELEKTRİK YANGINLARI	<input checked="" type="checkbox"/>	<input checked="" type="checkbox"/>	<input type="checkbox"/>



ÇANKAYA ÜNİVERSİTESİ

ZEMİN KAT PLANI - HAZIRLIK YENİ BİNA

ACİL DURUM , YANGIN VE TAHLİYE PLANI

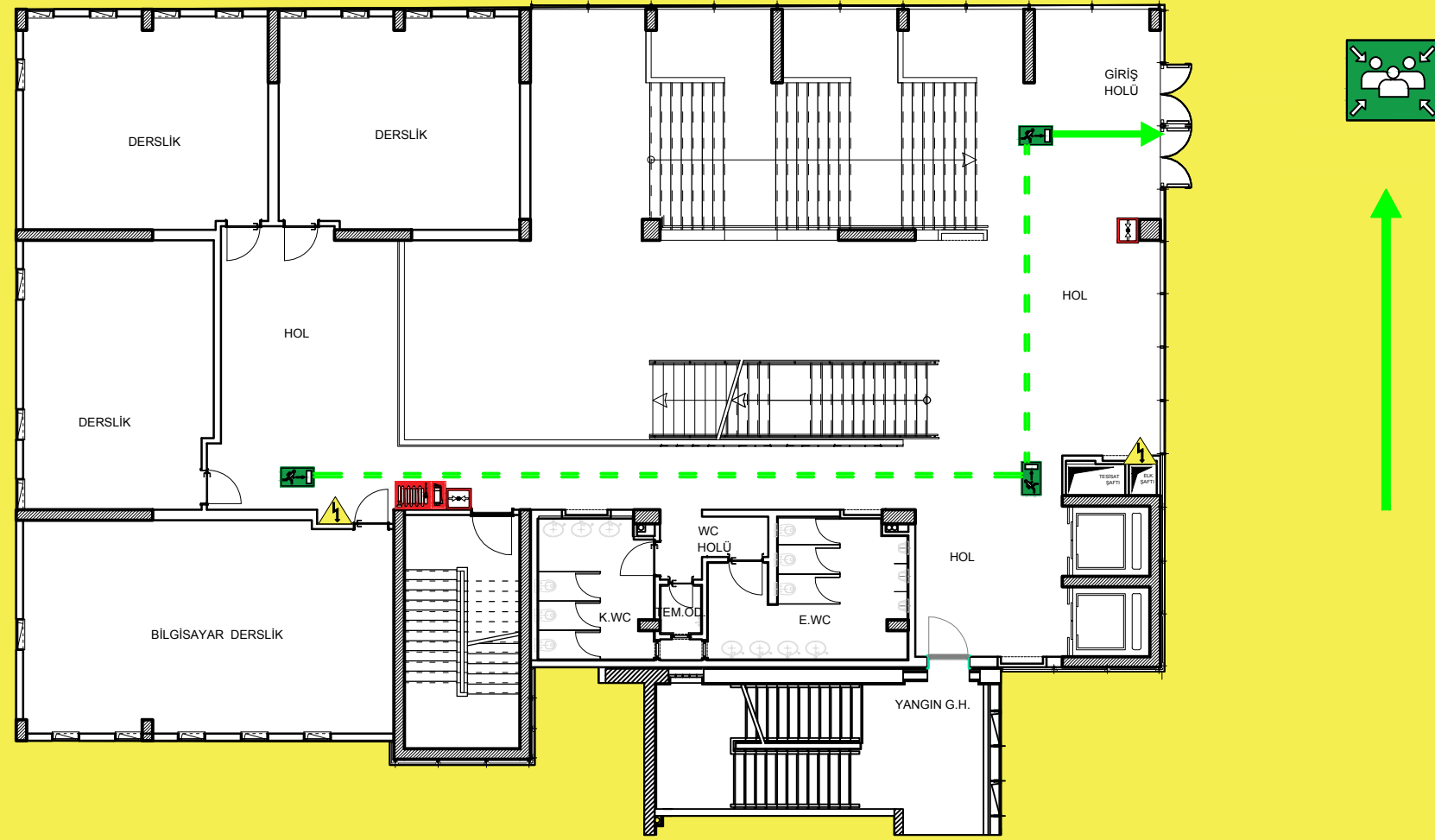

Acil bir durumda öncelikle sakin olun !

Acil durumu bildirin

ACİL DURUM TELEFONLARI

112 AMBULANS

112 İTFAİYE

112 POLİS

Yangın durumunda sakin olun!

Alarmı Çalıştırın En Yakın Alarm Butonunu Bulun

YANGIN SÖNDÜRME TALİMATI



Acil Çıkış Kapısı



Yangın Dolabı ve Tüpü



Acil Çıkış Yönlere



Acil Durum Alarm Butonu
Ecza Dolabı



Acil Durum Tahliye Yolları



Acil Durum Tahliye Yönleri



ACİL TOPLANMA YERİ



Elektrik Panosu



Acil Stop Butonu

YANGIN DURUMUNDA YAPILMASI GEREKENLER

- 1- TELAŞLANMAYINIZ , YAPACAKLARINIZI ÖNCE DEN BİLİNİZ.
- 2- BULUNDUĞUNUZ YERDE YANGIN İHBAR DÜĞMESİNE BASINIZ. SİGORTALARI KAPATINIZ.
- 3- YANGINI ÇEVRENİZDEKİLERE , ÇEVRE KAT VE BİNALARA DUYURUNUZ.
- 4- İTFAİYE TEŞKİLATINA HABER VERMEK İÇİN (112) 'YE TELEFON EDİNİZ.
- 5- YANGIN YERİNİN ADRESİNİ EN KISA ŞEKİLDE VE DOĞRU BİLDİRİNİZ.
- 6- MÜMKÜN İSE YANGININ CİNSİNİ BİLDİRİNİZ (BİNA - AKARYAKIT - LPG - MOTORLU ARAÇ GİBİ).
- 7- İTFAİYE GELİNCEYE KADAR YANGIN BÜYÜMEMESİ İÇİN YANGIN SÖNDÜRME CİHAZI İLE MÜDAHALE EDİNİZ.
- 8- YANGININ YAYILMASINI ÖNLEMEK İÇİN KAPI VE PENCERELERİ KAPATINIZ.
- 9- YANGIN ANINDA KENDİNİZİ VE ÇEVRENİZDEKİLERİ TEHLİKEYE ATMAYINIZ , PANİK YAPMAYINIZ.
- 10- GÖREVLİLERDEN BAŞKASININ YANGIN SAHASINA GİRMESİNE ENGEL OLUNUZ.
- 11- TAHLİYE ESNASINDA ÖNCELİK SIRASINI BİLİNİZ. ASANSÖRÜ ASLA KULLANMAYINIZ, KORİDÖR VE MERDİVENİN SAĞ TARAFINI KULLANINIZ.

H
HASTANE

ANKARA ŞEHİR HASTANESİ
0 312 552 60 00

Üniversiteler Mahallesi 1604. Cadde No:9 Çankaya / ANKARA

YANGIN SÖNDÜRÜCÜLER	KURU KİMYEVİ TOZ	CO2	FOAM KÖPÜK
A SINIFI GİYSİ AKIŞIK KAĞIT	<input checked="" type="checkbox"/>	<input checked="" type="checkbox"/>	<input checked="" type="checkbox"/>
B SINIFI YANGINLI SIVILAR BENZİN vs.	<input checked="" type="checkbox"/>	<input checked="" type="checkbox"/>	<input checked="" type="checkbox"/>
C SINIFI YANGINLI GAZLAR LPG vs.	<input checked="" type="checkbox"/>	<input checked="" type="checkbox"/>	<input checked="" type="checkbox"/>
ELEKTRİK YANGINLARI	<input checked="" type="checkbox"/>	<input checked="" type="checkbox"/>	<input checked="" type="checkbox"/>



ÇANKAYA ÜNİVERSİTESİ

1.KAT PLANI - HAZIRLIK YENİ BİNA

ACİL DURUM , YANGIN VE TAHLİYE PLANI

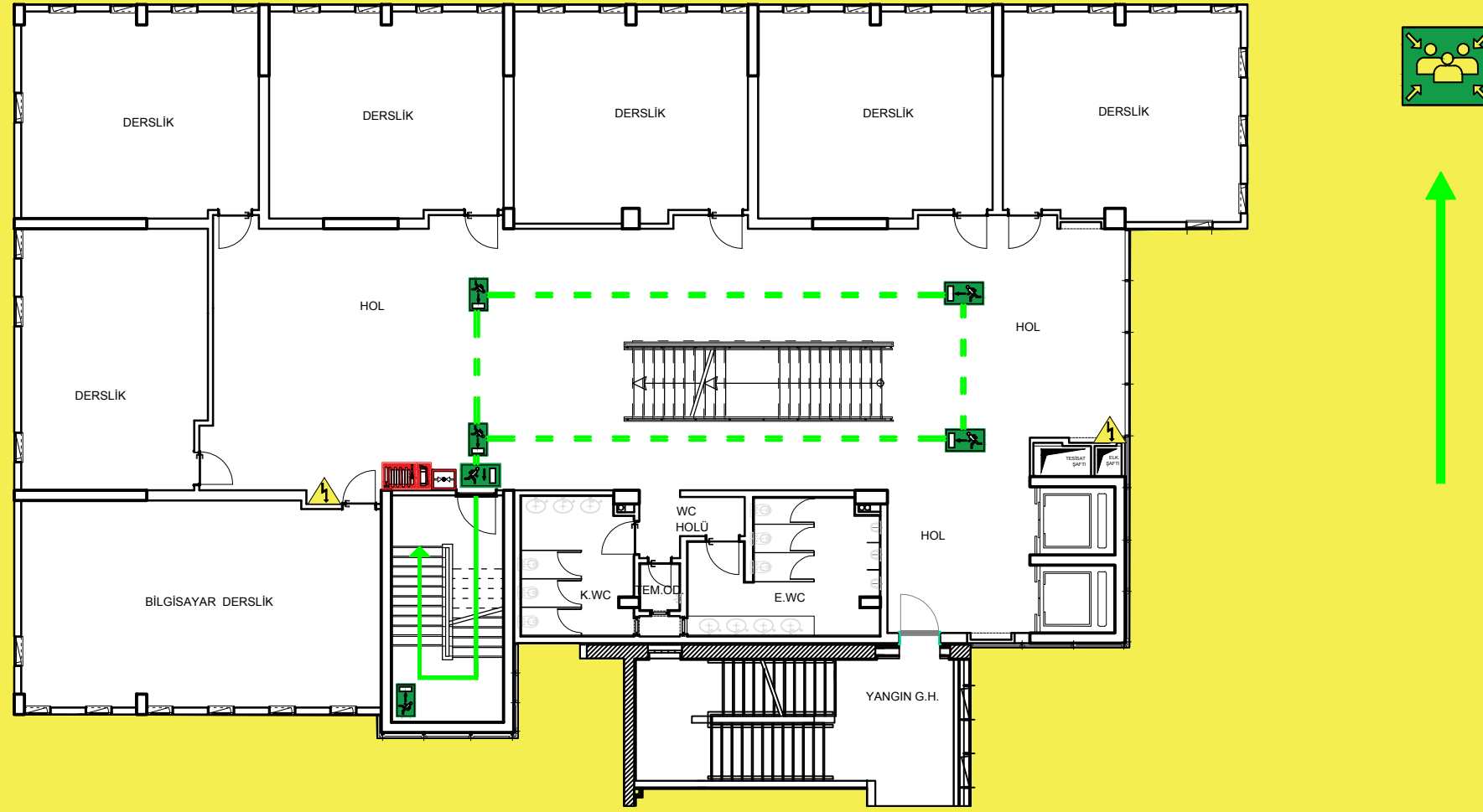

Acil bir durumda öncelikle sakin olun !

Acil durumu bildirin

ACİL DURUM TELEFONLARI

112 AMBULANS

112 İTFAİYE

112 POLİS

Yangın durumunda sakin olun!

Alarmı Çalıştırın En Yakın Alarm Butonunu Bulun

YANGIN SÖNDÜRME TALİMATI

	Rüzgarı, istikametine göre arkana al.
	Önden tarayarak, yangının çıkış noktası, yani dip kısmına müdahale et.
	Damlama veya sızıntı noktasından, yani yukarıdan müdahale et.
	Mevcut yangın söndürme cihazlarını aynı anda değişik yönlerden kullan.
	Yangının tamamen söndüğüne emin olmadan yangın mahallini terketme
	Kullanılmış yangın söndürme cihazlarını diğerlerinden ayırarak dolun ve bakımını sağla



Acil Çıkış Kapısı



Yangın Dolabı ve Tüpü



Acil Çıkış Yönleri



Acil Durum Alarm Butonu
Ecza Dolabı



Acil Durum Tahliye Yolları



Acil Durum Tahliye Yönleri



ACİL TOPLANMA YERİ



Elektrik Panosu



Acil Stop Butonu

YANGIN DURUMUNDA YAPILMASI GEREKENLER

- 1- TELAŞLANMAYINIZ , YAPACAKLARINIZI ÖNCE DEN BİLİNİZ.
- 2- BULUNDUĞUNUZ YERDE YANGIN İHBAR DÜĞMESİNE BASINIZ. SİGORTALARI KAPATINIZ.
- 3- YANGINI ÇEVRENİZDEKİLERE , ÇEVRE KAT VE BİNALARA DUYURUNUZ.
- 4- İTFAİYE TEŞKİLATINA HABER VERMEK İÇİN (112) 'YE TELEFON EDİNİZ.
- 5- YANGIN YERİNİN ADRESİNİ EN KISA ŞEKİLDE VE DOĞRU BİLDİRİNİZ.
- 6- MÜMKÜN İSE YANGININ CİNSİNİ BİLDİRİNİZ (BİNA - AKARYAKIT - LPG - MOTORLU ARAÇ GİBİ).
- 7- İTFAİYE GELİNCEYE KADAR YANGIN BÜYÜMEMESİ İÇİN YANGIN SÖNDÜRME CİHAZI İLE MÜDAHALE EDİNİZ.
- 8- YANGININ YAYILMASINI ÖNLEMEK İÇİN KAPI VE PENCERELERİ KAPATINIZ.
- 9- YANGIN ANINDA KENDİNİZİ VE ÇEVRENİZDEKİLERİ TEHLİKEYE ATMAYINIZ , PANİK YAPMAYINIZ.
- 10- GÖREVLİLERDEN BAŞKASININ YANGIN SAHASINA GİRMESİNE ENGEL OLUNUZ.
- 11- TAHLİYE ESNASINDA ÖNCELİK SIRASINI BİLİNİZ. ASANSÖRÜ ASLA KULLANMAYINIZ, KORİDOR VE MERDİVENİN SAĞ TARAFINI KULLANINIZ.

H
HASTANE

ANKARA ŞEHİR HASTANESİ
0 312 552 60 00

Üniversiteler Mahallesi 1604. Cadde No:9 Çankaya / ANKARA

YANGIN SÖNDÜRÜCÜLER	KURU KİMYEVİ TOZ	CO2	FOAM KÖPÜK
A SINIFI GİYSİ AKIŞIK KAĞIT	<input checked="" type="checkbox"/>	<input checked="" type="checkbox"/>	<input checked="" type="checkbox"/>
B SINIFI YANGINLI SIVILAR BENZİN vs.	<input checked="" type="checkbox"/>	<input checked="" type="checkbox"/>	<input checked="" type="checkbox"/>
C SINIFI YANGINLI GAZLAR LPG vs.	<input checked="" type="checkbox"/>	<input checked="" type="checkbox"/>	<input checked="" type="checkbox"/>
ELEKTRİK YANGINLARI	<input checked="" type="checkbox"/>	<input checked="" type="checkbox"/>	<input checked="" type="checkbox"/>



ÇANKAYA ÜNİVERSİTESİ

2.KAT PLANI - HAZIRLIK YENİ BİNA

ACİL DURUM , YANGIN VE TAHLİYE PLANI

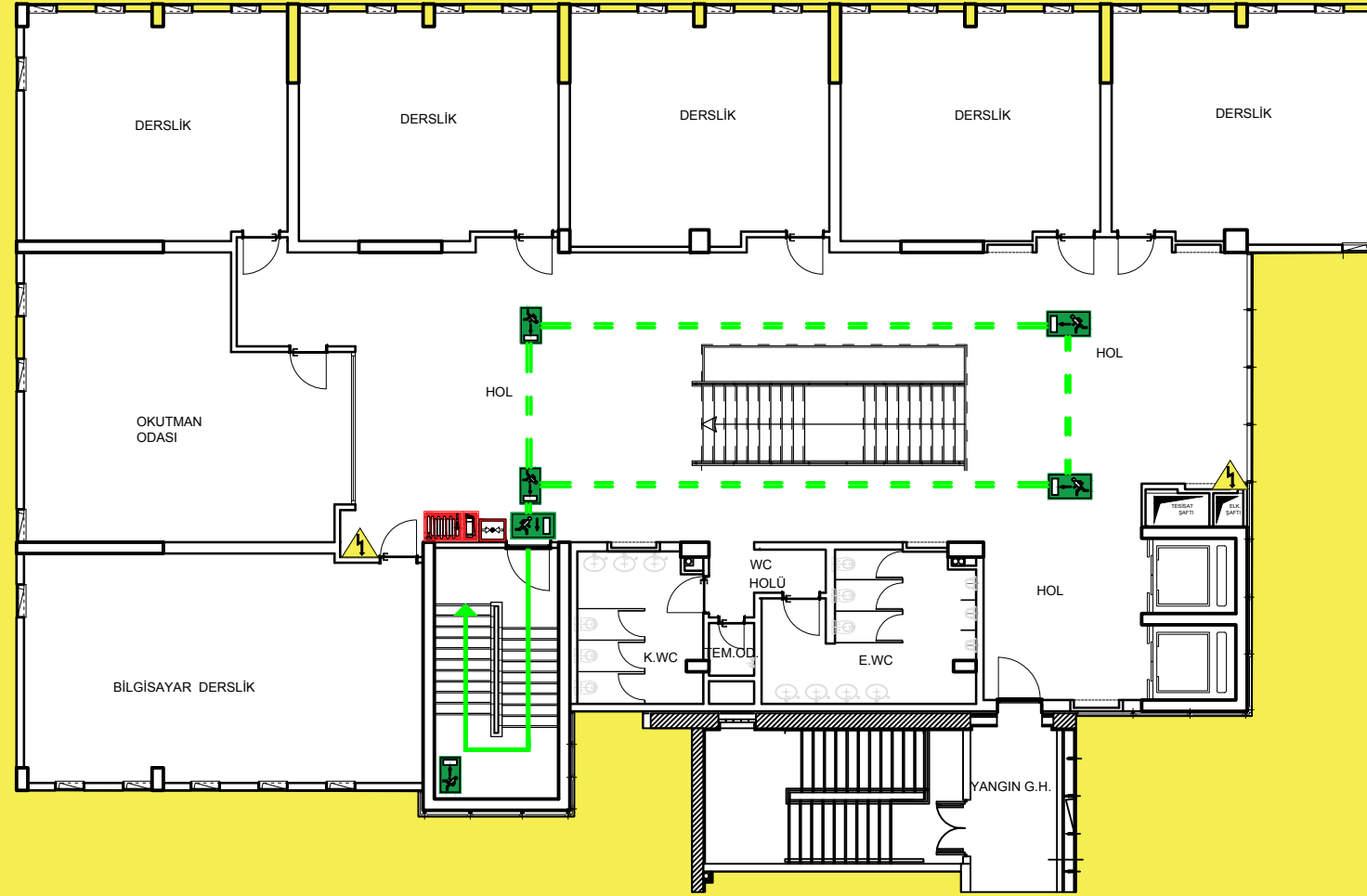

Acil bir durumda öncelikle sakin olun !

Acil durumu bildirin

ACİL DURUM TELEFONLARI

112 AMBULANS

112 İTFAİYE

112 POLİS

Yangın durumunda sakin olun!

Alarmı Çalıştırın En Yakın Alarm Butonunu Bulun

YANGIN SÖNDÜRME TALİMATI



Acil Çıkış Kapısı



Yangın Dolabı ve Tüpü



Acil Çıkış Yönlere



Acil Durum Alarm Butonu
Ecza Dolabı



Acil Durum Tahliye Yolları



Acil Durum Tahliye Yönlere



ACİL TOPLANMA YERİ



Elektrik Panosu



Acil Stop Butonu

YANGIN DURUMUNDA YAPILMASI GEREKENLER

- 1- TELAŞLANMAYINIZ , YAPACAKLARINIZI ÖNCEDEN BİLİNİZ.
- 2- BULUNDUĞUNUZ YERDE YANGIN İHBAR DÜĞMESİNE BASINIZ. SİGORTALARI KAPATINIZ.
- 3- YANGINI ÇEVRENİZDEKİLERE , ÇEVRE KAT VE BİNALARA DUYURUNUZ.
- 4- İTFAİYE TEŞKİLATINA HABER VERMEK İÇİN (112) 'YE TELEFON EDİNİZ.
- 5- YANGIN YERİNİN ADRESİNİ EN KISA ŞEKİLDE VE DOĞRU BİLDİRİNİZ.
- 6- MÜMKÜN İSE YANGININ CİNSİNİ BİLDİRİNİZ (BİNA - AKARYAKIT - LPG - MOTORLU ARAÇ GİBİ).
- 7- İTFAİYE GELİNCEYE KADAR YANGIN BÜYÜMEMESİ İÇİN YANGIN SÖNDÜRME CİHAZI İLE MÜDAHALE EDİNİZ.
- 8- YANGININ YAYILMASINI ÖNLEMEK İÇİN KAPI VE PENCERELERİ KAPATINIZ.
- 9- YANGIN ANINDA KENDİNİZİ VE ÇEVRENİZDEKİLERİ TEHLİKEYE ATMAYINIZ , PANİK YAPMAYINIZ.
- 10- GÖREVLİLERDEN BAŞKASININ YANGIN SAHASINA GİRMESİNE ENGEL OLUNUZ.
- 11- TAHLİYE ESNASINDA ÖNCELİK SIRASINI BİLİNİZ. ASANSÖRÜ ASLA KULLANMAYINIZ, KORİDÖR VE MERDİVENİN SAĞ TARAFINI KULLANINIZ.

H
HASTANE

ANKARA ŞEHİR HASTANESİ
0 312 552 60 00

Üniversiteler Mahallesi 1604. Cadde No:9 Çankaya / ANKARA

YANGIN SÖNDÜRÜCÜLER	KURU KİMYEVİ TOZ	CO2	FOAM KÖPÜK
A SINIFI GİYSİ AKIŞIK KAĞIT	<input checked="" type="checkbox"/>	<input type="checkbox"/>	<input checked="" type="checkbox"/>
B SINIFI YANGINLI SIVILAR BENZİN vs.	<input checked="" type="checkbox"/>	<input checked="" type="checkbox"/>	<input checked="" type="checkbox"/>
C SINIFI YANGINLI GAZLAR LPG vs.	<input checked="" type="checkbox"/>	<input checked="" type="checkbox"/>	<input type="checkbox"/>
ELEKTRİK YANGINLARI	<input checked="" type="checkbox"/>	<input checked="" type="checkbox"/>	<input type="checkbox"/>



ÇANKAYA ÜNİVERSİTESİ

3.KAT PLANI - HAZIRLIK YENİ BİNA

ACİL DURUM , YANGIN VE TAHLİYE PLANI

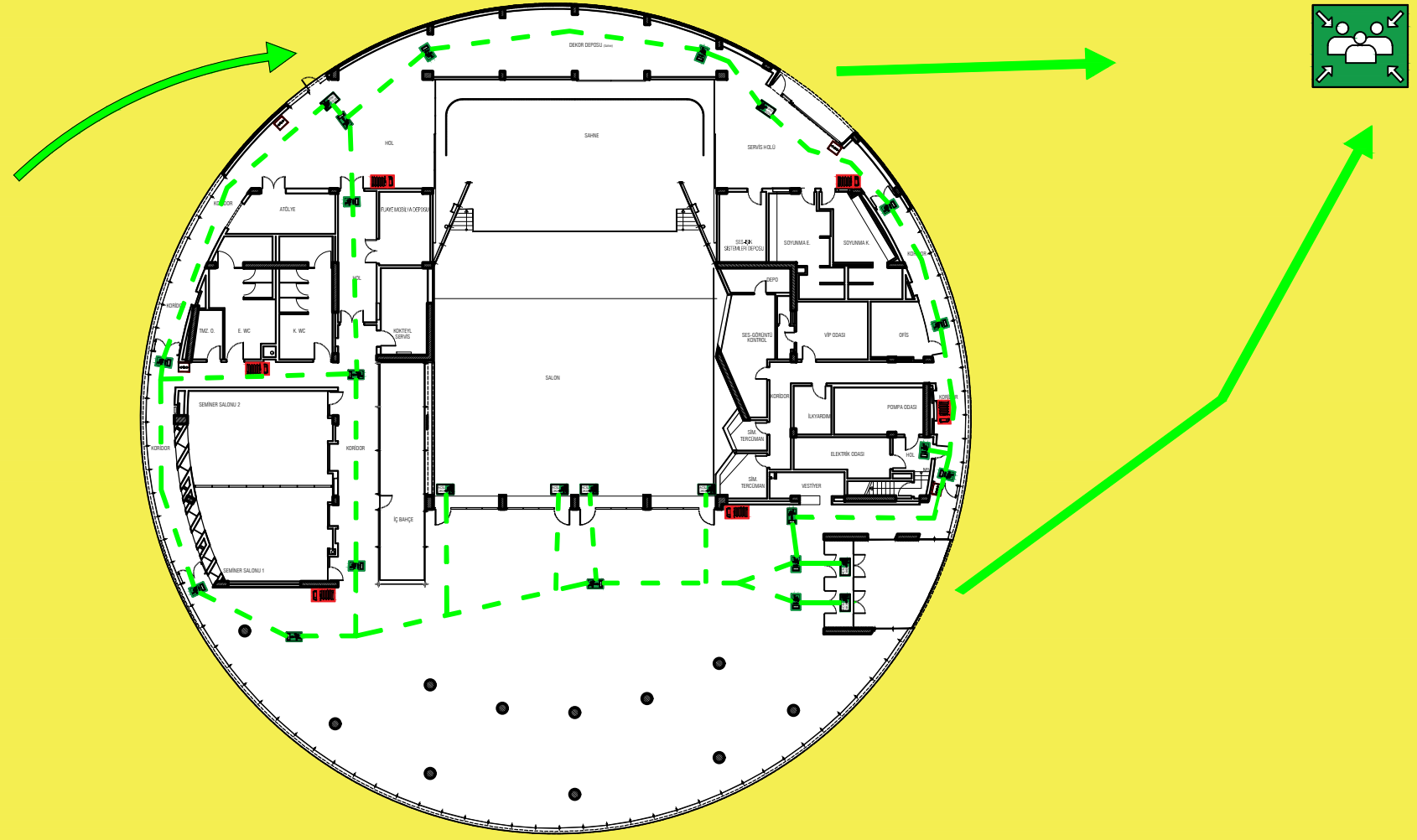

Acil bir durumda öncelikle sakin olun !

Acil durumu bildirin 📞

ACİL DURUM TELEFONLARI

112 AMBULANS

112 İTFAİYE

112 POLİS

Yangın durumunda sakin olun!

Alarmı Çalıştırın 📞 En Yakın Alarm Butonunu Bulun

YANGIN SÖNDÜRME TALİMATI

	Rüzgarı, istikametine göre arkana al
	Önden tarayarak, yangının çıkış noktası, yani dip kısmına müdahale et.
	Damlama veya sızıntı noktasından, yani yukarıdan müdahale et
	Mevcut yangın söndürme cihazlarını aynı anda değişik yönlerden kullan.
	Yangının tamamen söndüğüne emin olmadan yangın mahallini terketme
	Kullanılmış yangın söndürme cihazlarını diğerlerinden ayırarak dolum ve bakımını sağla



Acil Çıkış Kapısı



Acil Çıkış Yönleri



Yangın Dolabı ve Tüpü



Acil Durum Alarm Butonu



Ecza Dolabı

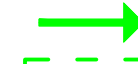

Acil Durum Tahliye Yolları



Acil Durum Tahliye Yönleri



ACİL TOPLANMA YERİ



Elektrik Panosu



Acil Stop Butonu

YANGIN DURUMUNDA YAPILMASI GEREKENLER

- 1- TELAŞLANMAYINIZ , YAPACAKLARINIZI ÖNCEDEN BİLİNİZ.
- 2- BULUNDUĞUNUZ YERDE YANGIN İHBAR DÜĞMESİNE BASINIZ. SİGORTALARI KAPATINIZ.
- 3- YANGINI ÇEVRENİZDEKİLERE , ÇEVRE KAT VE BİNALARA DUYURUNUZ.
- 4- İTFAİYE TEŞKİLATINA HABER VERMEK İÇİN (112) YE TELEFON EDİNİZ.
- 5- YANGIN YERİNİN ADRESİNİ EN KISA ŞEKİLDE VE DOĞRU BİLDİRİNİZ.
- 6- MÜMKÜN İSE YANGININ CİNSİNİ BİLDİRİNİZ (BİNA - AKARYAKIT - LPG - MOTORLU ARAÇ GİBİ).
- 7- İTFAİYE GELİNCEYE KADAR YANGIN BÜYÜMEMESİ İÇİN YANGIN SÖNDÜRME CİHAZI İLE MÜDAHALE EDİNİZ.
- 8- YANGININ YAYILMASINI ÖNLEMELİK İÇİN KAPI VE PENCERELERİ KAPATINIZ.
- 9- YANGIN ANINDA KENDİNİZİ VE ÇEVRENİZDEKİLERİ TEHLİKEYE ATMAYINIZ , PANİK YAPMAYINIZ.
- 10- GÖREVLİLERDEN BAŞKASININ YANGIN SAHASINA GİRMESİNE ENGEL OLUNUZ.
- 11- TAHLİYE ESNASINDA ÖNCELİK SIRASINI BİLİNİZ. ASANSÖRÜ ASLA KULLANMAYINIZ, KORİDOR VE MERDİVENİN SAĞ TARAFINI KULLANINIZ.

H
HASTANE

ANKARA ŞEHİR HASTANESİ
0 312 552 60 00

Üniversiteler Mahallesi 1604. Cadde No:9 Çankaya / ANKARA

YANGIN SÖNDÜRÜCÜLER	KURU KİMYEVİ TOZ	CO2	FOAM KÖPÜK
A SINIFI GİYSİ AHŞAP KAGİT	✓	✓	✓
B SINIFI YANILIR SIVILAR BEZLER vs.	✓	✓	✓
C SINIFI YANILIR GAZLAR LPG vs.	✓	✓	✓
ELEKTRİK YANGINLARI	✓	✓	✓



ÇANKAYA ÜNİVERSİTESİ

KÜLTÜR VE KONGRE MERKEZİ